

**INFORME DE AUDITORIA INTERNA N° 425**

**EJECUCION PRESUPUESTARIA DE LA  
UNIVERSIDAD DE BUENOS AIRES DEL  
EJERCICIO 2008**

*Auditoría General  
Universidad de Buenos Aires*

**INFORME DE AUDITORIA INTERNA N° 383**  
**INDICE**

	Pág.
1. OBJETIVOS DE LA AUDITORIA	2
2. ACLARACIONES PREVIAS Y LIMITACIONES AL ALCANCE	3
3. ALCANCE Y METODOLOGIA DE TRABAJO	3
4. LIMITACIONES AL ALCANCE	4
5. PROCEDIMIENTOS DE AUDITORIA	5
6. COMENTARIOS RELEVANTES	6
7. PRINCIPALES OBSERVACIONES, CONSECUENCIAS Y RECOMENDACIONES	7
8. OPINION DEL AUDITADO	11
9. OPINION DEL AUDITOR	12
10. ANEXOS	
N° I - Comparativo Ejercicios 2005 - 2006	
N° II - Cuenta de Ahorro, Inversión y Financiamiento por Inciso - Consolidado de todas las Dependencias	
N° III - Cuenta de Ahorro, Inversión y Financiamiento por Fuente de Financiamiento - Consolidado de todas las Dependencias	
N° IV - Gráficos	

## **INFORME DE AUDITORIA INTERNA N° 425**

**De: Auditoría General UBA**

**A: Sr. Rector**

*Ref.: Ejecución presupuestaria de la Universidad de Buenos Aires, correspondiente al ejercicio fiscal 2008.*

El presente informe se elabora en el marco del planeamiento de las actividades de la AG-UBA para el año 2009, aprobado por Res. (R) N° 392/09.

Con el fin de ordenar y facilitar la lectura del presente informe, se expone a continuación la clasificación temática del mismo:

1. *Objetivo de la auditoría*
2. *Aclaraciones previas*
3. *Alcance y metodología de trabajo*
4. *Limitaciones al alcance*
5. *Procedimientos de auditoría*
6. *Comentarios relevantes*
7. *Principales observaciones, consecuencias y recomendaciones*
8. *Opinión del auditado*
9. *Opinión del auditor*
10. *Anexo I: Comparativo Ejercicios 2007 - 2008*
  - Anexo II: Cuenta de Ahorro, Inversión y Financiamiento por Inciso*  
*Consolidado de todas las dependencias*
  - Anexo III: Cuenta de Ahorro, Inversión y Financiamiento por fuente de financiamiento*
  - Anexo IV: Indicadores Básicos de Gestión*
  - Anexo V: Gráficos*

### **1. OBJETIVO DE LA AUDITORIA**

El objetivo de la presente auditoría consistió en evaluar la ejecución del presupuesto de la Universidad de Buenos Aires y analizar los desvíos observados, tanto en términos financieros como físicos.

## **2. ACLARACIONES PREVIAS**

Cabe destacar que, a la fecha el presente informe, el Consejo Superior no emitió la Resolución de cierre de las fuentes de financiamiento ejecutadas por la Universidad, durante el ejercicio fiscal del año 2008.

Por tal motivo, y debido a que no se cuenta con la integridad de las resoluciones referentes a asignación de recursos, se tomaron únicamente los saldos de la Res. (CS) N° 4211/08 (Distribución de Crédito F.F. 1.1.) a fin de exponer la asignación de cada Dependencia.

Sin perjuicio de lo expuesto esta Auditoría ha ejecutado los procedimientos propios de su actividad.

Es importante mencionar que la Dirección de Obra Social - D.O.S.U.B.A. - opera su administración financiera a través de un sistema de procesamiento de datos distinto al SIPEFCO Comenchingones, y las operaciones de la Dirección sólo figuran integradas al consolidado de la Cuenta de Ahorro, Inversión y Financiamiento al 31 de diciembre de 2008, por los pagos y transferencias que el Rectorado le efectúa a esa Dependencia.

## **3. ALCANCE Y METODOLOGIA DE TRABAJO**

La evaluación de la ejecución presupuestaria se efectuó sobre el ejercicio 2008, según la información provista por el SIPEFCO de cada Dependencia y la revisión que de la misma efectuó la Contaduría General de Rectorado.

En materia de asignación presupuestaria - tanto financiera como física - se verificó la regularidad de los actos administrativos que respaldaron cada una de las fuentes de financiamiento.

La metodología de trabajo empleada fue, por cada uno de los aspectos evaluados y para cada una de las Dependencias, la siguiente;

- a. Como criterio general lo dispuesto por la Ley N° 24.156 - de Administración Financiera y de los Sistemas de Control del Sector Público Nacional - y su marco reglamentario, (Sección II, de la formulación presupuestaria - arts. 24 a 28 - ; Sección III - arts. 29 a 34 y 38 -).

Un criterio adicional es el establecido por el Art. N° 5 inc. d) de la Ley 25.152, cuando dice *"Institúyese el Programa de Evaluación de Calidad del Gasto con el objeto de incrementar la calidad de los servicios a cargo del Estado mediante la evaluación sistemática de los costos de los mismos en relación a sus resultados, mejorar el desempeño gerencial de*

*los funcionarios y aumentar la eficiencia de los organismos públicos, optimizando la utilización de recursos humanos en las distintas áreas del Estado....”*

Asimismo, se tuvo presente, lo expuesto en el Título IV -Del patrimonio, los recursos y los gastos- Capítulos III “De los recursos”, IV “De los gastos y las inversiones” y V “Del presupuesto”, del Estatuto Universitario.

- b. Asignación de partidas por fuente de financiamiento, según las Resoluciones remitidas a esta Auditoría por la Dirección General de Programación y Gestión Presupuestaria.

b.1. Análisis y evaluación de las Resoluciones (C.S.) y sus modificatorias:

Distribución de crédito, F.F.11:

- o N° 4211/08- 28 de mayo de 2008 -.

Aprobación de la apertura presupuestaria de cada Dependencia, F.F.12:

- o N°s 3818/08, 3819/08, 3820/08, 3821/08, 3822/08 - 26 de marzo de 2008.
- o N°s 4125/08, 4127/08, 4128/08, 4129/08, 4130/08, 4131/08, 4132/08, 4133/08, 4134/08 - 14 de mayo de 2008.
- o N°s 4497/08, 4500/08, 4501/08, 4507/08, 4510/08 - 16 de julio de 2008.
- o N° 5340/08 - 26 de noviembre de 2008.
- o N° 5478/08 - 10 de diciembre de 2008.

b.2. Se verificó la documentación elaborada por la Contaduría General de Rectorado, de acuerdo al requerimiento de la Disposición 54/08 - CGN a las Universidades Nacionales, presentada ante la Secretaría de Políticas Universitarias del Ministerio de Educación, Ciencia y Tecnología.

#### **4. LIMITACIONES AL ALCANCE**

No fue posible:

1. Realizar el desglose por Dependencia del rubro servicios básicos - inciso 3, Fte. Fto. 1.1. -, debido que dicha partida se ejecuta centralizadamente desde el Rectorado.

## **5. PROCEDIMIENTOS DE AUDITORIA**

A efectos de cumplir el objetivo enunciado, se efectuaron los siguientes procedimientos de auditoría:

5.1. Comprobar que la información requerida por la Disposición 54/08 - CGN, a las Universidades Nacionales sobre la Ejecución Presupuestaria al 31/12/2008, elaborada por la Contaduría General de Rectorado, se haya presentado en forma completa y oportuna ante la Secretaría de Políticas Universitarias dependiente del Ministerio de Educación, Ciencia y Tecnología.

5.2. Comparar la ejecución presupuestaria del ejercicio 2007 y 2008.

Para efectuar la comparación - por fuente de financiamiento y función del gasto - se consideró la información consolidada remitida en su oportunidad a la Secretaría de Políticas Universitarias. Con ese objeto, se elaboraron cuadros comparativos que se incorporan como Anexo I.

Asimismo, en el Anexo V se exponen los gráficos con la evolución de los Recursos y Gastos del total de todas las fuentes de financiamiento y de las Fte. Fto. 1.1. y 1.2. - Tesoro Nacional y Recursos Propios, respectivamente -.

5.3. Elaborar la ejecución presupuestaria de la fuente de financiamiento 1.1. - Tesoro Nacional - de los Incisos 1 y 3, remuneraciones y servicios no personales, respectivamente.

Analizar la información de la ejecución presupuestaria de cada una de las Dependencias, en base a los datos suministrados por la Contaduría General de Rectorado.

Generar la ejecución presupuestaria de todas las fuentes de financiamiento e Incisos.

5.4. Analizar la Cuenta de Ahorro, Inversión y Financiamiento.

En el Anexo II se presenta la ejecución presupuestaria de las Dependencias y el consolidado de la U.B.A., con la apertura de los ingresos y gastos corrientes, resultado económico, ingresos y gastos de capital y resultado financiero, discriminada por inciso.

En el Anexo III se presenta por cada Dependencia y el consolidado de la U.B.A., la discriminación de las partidas principales por fuente de financiamiento. (1.1., 1.2., 1.3, 1.4., 1.6 y 2.2.).

Se procedió a verificar que las partidas consolidadas informadas a la Secretaría de Políticas Universitarias coincidan con aquellas que surgen de la sumatoria de las cuentas de A.I.F. de cada Dependencia.

### ***5.5 Diseño y cálculo de Indicadores de Gestión.***

A partir de la información expresada en el Anexo II, se definieron algunos indicadores básicos de gestión, con el objeto de aportar información para la toma de decisiones, y generar un proceso de “benchmarking” que se espera enriquecer a futuro con un menú más amplio de ratios e información de gestión de otras Universidades Nacionales y del exterior.

Los indicadores básicos definidos fueron los siguientes:

- a. Gastos promedio por alumno<sup>1</sup> (total gastos / cantidad de alumnos).
- b. Cantidad de alumnos por cargos docentes (cantidad de alumnos / cargos docentes)
- c. Cantidad de alumnos por cargos no docentes (cantidad de alumnos / cargos no docentes)
- d. Cantidad de alumnos por cargos autoridades superiores y asimilados (cantidad de alumnos / cargos autoridades superiores y asimilados)
- e. Pesos corrientes recaudados por cargos docentes y autoridades superiores (ingresos por Fte. Fto. 1.2. / cantidad de cargos docentes y autoridades superiores)

En el caso de los Colegios - Carlos Pellegrini y Nacional Buenos Aires - se requirió a la Dependencia, la cantidad de alumnos inscriptos al 31 de diciembre de 2008.

Para las Unidades Hospitalarias se modificaron los indicadores no aplicables por el siguiente:

- a. Cantidad de agentes por cama (cantidad de agentes / camas).

La cantidad de camas se obtuvo de la información proporcionada por las Unidades Hospitalarias - Clínicas, Ángel Roffo y Alfredo Lanari - al 31 de diciembre de 2008.

La cantidad de cargos - por categoría - al 31 de diciembre de 2008, surge de la información proporcionada por el S.U.C.

Los resultados de los indicadores para cada una de las Dependencias y sus correspondientes gráficos se exponen en el Anexo IV.

---

<sup>1</sup> No debe confundirse con el costo por alumno, indicador de mayor dificultad de cálculo. El gasto por alumno simplemente expresa la cantidad de \$ corrientes gastados o invertidos por la Dependencia en cada alumno de la matrícula.

## 6. COMENTARIOS RELEVANTES

De la comparación de las ejecuciones consolidadas de todas las fuentes de financiamiento por los ejercicios 2007 y 2008 remitidas por el Rectorado a la Secretaría de Políticas Universitarias, surgen los siguientes comentarios:

a. Los recursos totales durante el año 2008 aumentaron respecto al ejercicio fiscal anterior en \$ 1.742.568.910,00 su desglose por fuente de financiamiento resultó el siguiente;

- ✓ Fte. Fto. 1.1. <sup>1</sup> aumentó en \$1.688.561.150,00
- ✓ Fte. Fto. 1.2. <sup>2</sup> aumentó en \$55.366.580,00
- ✓ Fte. Fto. 1.3. <sup>3</sup> disminuyó en \$1.300.370,00
- ✓ Fte. Fto. 1.4. <sup>4</sup> disminuyó en \$5.000,00
- ✓ Fte. Fto. 2.2. <sup>5</sup> disminuyó en \$ 53.440,00

b. En el año 2008, los gastos totales, aumentaron significativamente respecto al ejercicio fiscal anterior en \$457.332.340,00-. El desglose es el siguiente:

b.1. Por fuente de financiamiento ;

- ✓ Fte. Fto. 1.1. aumentó en \$408.590.870,00
- ✓ Fte. Fto. 1.2. aumentó en \$47.221.760,00
- ✓ Fte. Fto. 1.3. disminuyó en \$1.515.430,00
- ✓ Fte. Fto. 1.4. aumentó en \$700,00
- ✓ Fte. Fto. 1.6. <sup>6</sup> aumentó en \$2.933.490,00
- ✓ Fte. Fto. 2.2. aumentó en \$100.960,00

b.2. Por inciso de gasto más representativo;

- ✓ Por remuneraciones aumentó en \$372.506.880,00
- ✓ Por gastos de consumo - bienes y servicios - aumentó en \$65.008.540,00
- ✓ Por transferencias corrientes, aumentó en \$5.710.140,00, mientras que los egresos por Renta de la propiedad disminuyeron en \$ 18.480,00.
- ✓ Por inversión real directa, incrementó en \$ 14.137.010,00, mientras que las transferencias de Capital -Privado disminuyeron en \$11.740,00.

---

1 Transferencia del Tesoro Nacional 2 Recursos Propios 3 Recursos con afectación específica 4 Transferencias Internas 5 Externa, FOMECA 6 Economía de ejercicios anteriores



c. El resultado financiero durante el ejercicio 2008 resultó positivo en \$1.243.275.173,72.

d. De la ejecución consolidada por fuente de financiamiento se observa que;

✓ Por Fte. de Fto. 1.1.;

- Los recursos fueron 170% superiores al ejercicio anterior.
- Los gastos resultaron 41% superiores al ejercicio anterior.

✓ Por Fte. de Fto. 1.2.;

- Los recursos fueron 26% superiores al ejercicio anterior.
- Los gastos resultaron 22% superiores al ejercicio anterior.

✓ Por Fte. de Fto. 1.3.;

- Los recursos disminuyeron en un 97% respecto al ejercicio anterior.
- Los gastos disminuyeron en un 71% respecto al ejercicio anterior.

✓ Por Fte. de Fto. 1.4.;

- Los recursos disminuyeron en un 17% respecto al ejercicio anterior.
- Los gastos resultaron 4% superiores al ejercicio anterior.

✓ Por Fte. de Fto. 1.6., los gastos resultaron 11% superiores respecto del ejercicio anterior.

✓ Por Fte. de Fto. 2.2.;

- Los recursos disminuyeron en un 49% respecto al ejercicio anterior.
- Los gastos resultaron 140% superiores al ejercicio anterior.

**7. PRINCIPALES OBSERVACIONES, CONSECUENCIAS Y RECOMENDACIONES**

**8.1. Sobre el proceso de asignación presupuestaria de todas las fuente de financiamiento.**

➤ *Observaciones*

- a. El Consejo Superior emitió tardíamente las resoluciones asignación y distribución de la totalidad de los créditos aprobados y transferidos por el Ministerio de Educación, Ciencia y Técnica, de la fuente de financiamiento 1.1. - Tesoro Nacional- y fuente de financiamiento 1.2. - Recursos Propios -, y no emitió las correspondientes al cierre de los mismos.
- b. Se constató que en la Res. (CS) N° 3818/08 de apertura presupuestaria de las subcuentas correspondientes a la administración Central, Financiamiento 12 - Recursos Propios- el importe que obra en el resumen general difiere de la sumatoria de las planillas individuales que lo componen.
- c. Según la información obtenida se verificó que en general la mayoría de las Dependencias, no llevan a cabo las siguientes tareas:
  - ✓ formular su presupuesto en función de un plan estratégico previo,
  - ✓ definir metas físicas ni indicadores de seguimiento sobre logro de objetivos,
  - ✓ informar a su personal sobre los objetivos presupuestarios,
  - ✓ utilizar el presupuesto y su ejecución como herramienta de gestión.

➤ *Consecuencia*

Las Dependencias ejecutaron el presupuesto en forma irregular, durante el ejercicio fiscal 2008.

Esta práctica desnaturaliza la adecuada gestión presupuestaria de las Dependencias y no permite a sus Autoridades contar con la información oportuna y confiable para la toma de decisiones.

➤ *Recomendaciones*

Los representantes de las Unidades Académicas en el Consejo Superior debieran impulsar en ese ámbito; la asignación de partidas en función de un plan estratégico global de la UBA y táctico de cada Dependencia.

La Resolución de aprobación de todas las fuentes de financiamiento debería ser emitida antes del comienzo de la ejecución presupuestaria y contener la totalidad de las partidas, especificando claramente el fin de cada una de ellas.

Dado que la formulación presupuestaria implica prever metas físicas y financieras para el ejercicio fiscal, se recomienda, en lo sucesivo, la fijación de objetivos y metas.

*Riesgo Alto.*

## **8.2. Sobre la ejecución presupuestaria del ejercicio fiscal 2008**

### **➤ Observaciones**

- a. Los montos ejecutados y registrados por la Contaduría General de Rectorado correspondientes a los incisos 1 y 3, de la fuente de financiamiento 1.1. - Tesoro Nacional remuneraciones y servicios públicos-, que constituyen el 93 % del total de dicha fuente, no coinciden con los informados por el C.C.P. (Centro de Control Presupuestario) y la Dirección General de Gestión Presupuestaria y Finanzas, respectivamente.
- b. Se evidenció una sobre ejecución de las partidas de la fuente de financiamiento 1.3 - Recursos con Afectación Específica, 1.6. - Economía de ejercicios anteriores y 2.2. - Transferencias Externas - correspondientes a ingresos y gastos corrientes, en el Consolidado de la U.B.A..
- c. En el caso de Rectorado y Consejo Superior se observó la sobre ejecución de la partida de ingresos y gastos corrientes de las fuentes de financiamiento 1.2., 1.3. y 1.6.
- d. Del Consolidado de la U.B.A. surge que tanto los gastos corrientes como los de capital de fuente de financiamiento 1.6. se exponen con saldos, sin embargo, los ingresos corrientes y recursos de capital de la misma fuente de financiamiento se exponen con saldo cero.

### **➤ Consecuencias:**

Las diferencias de registración ocasionan distorsiones en la información presupuestaria y deterioro en el proceso de toma de decisiones.

La ejecución de partidas presupuestarias sin encontrarse formalmente asignadas es un procedimiento grave, ya que las mismas no habían sido autorizadas oportunamente.

Asimismo, la sobre ejecución de partidas de ingresos y/o egresos de fuente de financiamiento: Recursos Propios, Recursos con Afectación Específica, Economía de Ejercicios Anteriores, Transferencias Externas, demuestra una deficiencia en el mecanismo de formulación presupuestaria.

En razón de lo expresado, el procedimiento de registración presupuestario empleado puede resultar grave en la medida que no se apliquen eficientes controles, respecto a los saldos iniciales y acumulados de los créditos de la fuente de financiamiento 1.6. - Economías de Ejercicios Anteriores-.

➤ *Recomendaciones:*

Los registros de cada una de las áreas deben conciliarse periódicamente con el fin de lograr coincidencias en la información.

Las Dependencias deberán formular el presupuesto de acuerdo a la clasificación programática definitiva, permitiendo el control y seguimiento de su ejecución y proporcionando información confiable para la toma de decisiones, por parte de la autoridad competente.

Según lo expuesto en el Estatuto Universitario, en su Título IV, Capítulo IV, art. 83: *“Ningún gasto o inversión de fondos puede hacerse sin que se encuentre previsto en el presupuesto de la Universidad o dispuesto en conformidad con alguna reglamentación del Consejo Superior”*

*Riesgo Alto.*

### **8.3. Sobre inconsistencias en la técnica presupuestaria**

➤ *Observaciones*

Se observa un resultado financiero negativo en la ejecución presupuestaria del devengado - presupuestario - de la cuenta de A.I.F. en:

✓ el Consolidado de la Universidad de Buenos Aires, el resultado financiero es negativo de \$ 569.865,98; \$ 29.720.635,88 y \$ 117.655,85, de las fuentes de financiamiento 1.3; 1.6. y 2.2. - Recursos con Afectación Específica, Economías de Ejercicios Anteriores y Crédito Externo, respectivamente -.

✓ las siguientes Dependencias:

Dependencia	Resultado Financiero Negativo	Importe \$
Facultad de Agronomía	Fte. Fto. 1. 6.	345.625,68
Facultad de Arquitectura, Diseño y Urbanismo	Fte. Fto. 1. 6.	79.899,60
Facultad de Ciencias Económicas	Fte. Fto. 1. 6.	454.970,52
Facultad de Ciencias Exactas y Naturales	Fte. Fto. 1. 6.	734.438,63
	Fte. Fto. 2. 2.	117.655,85
Facultad de Ciencias Sociales	Fte. Fto. 1. 6.	152.778,61
Facultad de Derecho	Fte. Fto. 1. 6.	32.236,26
Facultad de Farmacia y Bioquímica	Fte. Fto. 1. 6.	507.471,56
Facultad de Ingeniería	Fte. Fto. 1. 2.	346.904,91
	Fte. Fto. 1. 6.	280.852,45
Facultad de Medicina	Fte. Fto. 1. 2.	1.065.935,49
	Fte. Fto. 1. 6.	621.504,64
Facultad de Odontología	Fte. Fto. 1. 6.	437.780,31
Facultad de Ciencias Veterinarias	Fte. Fto. 1. 6.	376.992,37
Esc. Sup. de Comercio "Carlos Pellegrini"	Fte. Fto. 1. 6.	97.056,03
Colegio Nacional Buenos Aires	Fte. Fto. 1. 6.	80.217,12
Hospital de Clínicas "José de San Martín"	Fte. Fto. 1. 2.	156.385,65
	Fte. Fto. 1. 6.	426.830,38
Inst. Invest. Medicas "Alfredo Lanari"	Fte. Fto. 1. 6.	367.713,01
Inst. de Oncología "Angel Roffo"	Fte. Fto. 1. 6.	14.183,24
Rectorado y Consejo Superior	Fte. Fto. 1. 2.	2.708.352,48
	Fte. Fto. 1. 3.	569.865,98
	Fte. Fto. 1. 6.	24.710.085,47

➤ *Consecuencias*

El procedimiento de registración presupuestal empleado puede resultar grave en la medida que no se apliquen eficientes controles.

➤ *Recomendaciones*

Se deberán arbitrar los mecanismos de capacitación y los procedimientos necesarios para evitar resultados financieros negativos en el devengado presupuestario, en las fuentes de financiamiento 1.2. - Recursos Propios - 1.3. - Recursos con Afectación Específica -, 1.6. - Economía de Ejercicios Anteriores - y 2.2. - Crédito Externo -.

*Riesgo Alto.*

#### **8.4. Sobre las diferencias detectadas entre la información consolidada y la remitida a la Secretaría de Políticas Universitarias.**

➤ *Observaciones*

Se verificó que los Cuadros - 10.1. y 10.1.1. - tienen los encabezados incompletos, faltando por ejemplo: el número de planilla y de SAF, y en el caso del Cuadro 10.1.1. falta completar las columnas "Nº de Norma" y "Entidad de Procedencia".

➤ *Consecuencia*

Lo observado expresa incertidumbre sobre los datos brindados y contenidos en la información elevada a la Secretaría de Políticas Universitarias.

➤ *Recomendaciones*

La información deberá ser remitida en forma completa a la Secretaría de Políticas Universitarias dependiente del Ministerio de Educación, Ciencia y Técnica.

*Riesgo Medio.*

### **8. OPINION DEL AUDITADO**

Como procedimiento habitual - en función de lo establecido en las "Normas de Auditoría Interna Gubernamental", Res. SGN Nº 152/02 - la AG-UBA recaba la opinión del auditado con relación a las observaciones efectuadas en los informes que emite.

Dado que la confección de los descargos requiere de una lectura y análisis previo del informe por parte del Auditado, solicitamos que esa opinión se efectúe con posterioridad a la evaluación del contenido del mismo.

La remisión a la AG-UBA de los descargos deberá producirse dentro del término de los 20 días hábiles de emitido el Informe de Auditoría Interna. Los mismos serán analizados y dictaminados por la AG-UBA cuyo resultado será informado al Auditado. Los descargos y el dictamen que efectúe la AG-UBA serán informados al Sr. Rector y a la SIGEN, y pasarán a formar parte del presente informe.

Si el Auditado no remitiera los descargos durante el período concedido, se asume que comparte la totalidad de las observaciones efectuadas y se le acuerda un

plazo de 20 días hábiles a partir de la fecha de vencimiento del descargo para remitir a la AG-UBA el plan de acción para remediar las situaciones planteadas.

En caso que el Auditado no efectúe descargos ni remita el plan de acción invocado en los plazos establecidos, la AG-UBA informará sobre esa situación al Sr. Rector y a la SIGEN.

Con respecto a la publicación de los informes de auditoría interna en la página web de la UBA, se recuerda,

- ✓ El Informe, en todas las versiones en que fue elevado, el descargo del Auditado y los Comentarios al mismo que efectúe la AG-UBA, serán publicados en la fecha que se emitan los citados comentarios.
- ✓ A los efectos del punto anterior, el Auditado deberá remitir sus descargos en versión impresa y en soporte magnético en formato PDF.
- ✓ En caso que el Auditado no remita descargos durante el período concedido, el informe se publicará haciendo mención a ello.

Copias del informe se remiten al Sr. Rector y a la Secretaría de Hacienda y Administración del Rectorado de la U.B.A. y a la SIGEN.

## **9. OPINION DEL AUDITOR**

En función del objetivo establecido, del alcance y metodología de trabajo empleado, de los procedimientos de auditoría aplicados, de las observaciones realizadas, sus consecuencias y recomendaciones, es opinión de esta AG-UBA que:

1. El Consejo Superior emitió tardíamente las resoluciones asignación y distribución de la totalidad de los créditos aprobados y transferidos por el Ministerio de Educación, Ciencia y Técnica, de la fuente de financiamiento 1.1. - Tesoro Nacional- y fuente de financiamiento 1.2. - Recursos Propios -, y no emitió las correspondientes al cierre de los mismos.
2. El resultado financiero del Consolidado de la Cuenta de Ahorro, Inversión y Financiamiento de la U.B.A. fue negativo para las fuentes de financiamiento 1.3. - Recursos con Afectación Específica -, 1.6. -Economía de Ejercicios Anteriores- y 2.2. - Crédito Externo -.
3. El incremento total de gastos, fue neutralizado por un mayor aumento en los recursos.
4. Se verificó un leve incremento en la inversión real directa.

Tomando en cuenta lo explicitado precedentemente, y por no disponer de un plan estratégico, de definición de metas físicas y objetivos a cumplir en el ejercicio fiscal ni de un sistema de seguimiento presupuestario permanente, se puede calificar como débil al ambiente de control interno imperante en materia de ejecución y evaluación presupuestaria.

Buenos Aires, 12 de junio de 2009



**INFORME DE AUDITORIA INTERNA  
N° 425**

**ANEXO I**

**COMPARATIVO  
EJERCICIOS 2007 - 2008**

*Auditoría General  
Universidad de Buenos Aires*

**ANEXO I - Comparativo en valores corrientes - Ejercicio 2007-2008**  
**Cuenta de Ahorro, Inversión y Financiamiento (miles de \$)**  
**UNIVERSIDAD DE BUENOS AIRES**

Fte. Fto.	CONCEPTO	2007	2008	VARIACION
1. 1.	Recursos	991.859,68	2.680.420,83	1.688.561,15
	Gastos	1.005.958,47	1.414.549,34	408.590,87
	Resultado Financiero	-14.098,78	1.265.871,49	1.251.772,71
1. 2.	Recursos	216.530,22	271.896,80	55.366,58
	Gastos	216.868,01	264.089,76	47.221,76
	Resultado Financiero	-337,78	7.807,04	8.144,82
1. 3.	Recursos	1.345,49	45,12	-1.300,37
	Gastos	2.130,42	614,99	-1.515,43
	Resultado Financiero	-784,93	-569,87	215,06
1. 4.	Recursos	30,00	25,00	-5,00
	Gastos	19,50	20,20	0,70
	Resultado Financiero	10,50	4,80	-5,70
1. 6.	Recursos	0,00	0,00	0,00
	Gastos	26.787,15	29.720,64	2.933,49
	Resultado Financiero	-26.787,15	-29.720,64	-2.933,49
2. 2.	Recursos	108,64	55,20	-53,45
	Gastos	71,89	172,85	100,96
	Resultado Financiero	36,75	-117,66	-154,41
<b>consolidado</b>	Recursos	1.209.874,04	2.952.442,95	1.742.568,91
	Gastos	1.251.835,43	1.709.167,77	457.332,34
	Resultado Financiero	-41.961,39	1.243.275,17	1.285.236,57

**ANEXO I - Comparativo en valores corrientes - Ejercicio 2007-2008**  
**Cuenta de Ahorro, Inversión y Financiamiento (miles de \$) - RUBRO INGRESOS**  
**UNIVERSIDAD DE BUENOS AIRES**

RUBRO DE INGRESOS	CONSOLIDADO TODAS LAS FUENTES		
	2007	2008	VARIACION
Transf. corrientes del sec. público	991.859,68	2.680.420,83	1.688.561,15
Ingresos no tributarios	66.177,65	84.295,85	18.118,20
Venta de bienes y servicios	146.967,71	182.650,83	35.683,12
Rentas de la propiedad	965,82	1.882,69	916,87
Transf. del sec. Público - Crédito externo	108,64	55,20	-53,44
Transf. del sec. Público - Otras Fuentes	1.380,87	79,53	-1.301,34
Otros ingresos	2.413,67	2.598,02	184,35
<b>Total Ingresos Corrientes</b>	<b>1.209.874,04</b>	<b>2.951.982,95</b>	<b>1.742.108,91</b>
Recursos de capital - Venta de Activos	10,76	460,00	449,24
<b>Total Ingresos de Capital</b>	<b>10,76</b>	<b>460,00</b>	<b>449,24</b>
<b>Total Ingresos</b>	<b>1.209.884,80</b>	<b>2.952.442,95</b>	<b>1.742.558,15</b>

RUBRO DE INGRESOS	FTE. FTO. 1. 1.			FTE. FTO. 1. 2.		
	2007	2008	VARIACION	2007	2008	VARIACION
Transf. corrientes del sec. público	991.859,68	2.680.420,83	1.688.561,15	-	-	-
Ingresos no tributarios	-	-	-	66.177,65	84.295,85	18.118,20
Venta de bienes y servicios	-	-	-	146.967,71	182.650,83	35.683,12
Rentas de la propiedad	-	-	-	965,82	1.882,69	916,88
Otros ingresos	-	-	-	2.413,67	2.598,02	184,35
Venta de activos	-	-	-	0,00	460,00	460,00
Transf. del sec. Público - Otras Fuentes	-	-	-	5,38	9,41	4,03
<b>Total Ingresos Corrientes</b>	<b>991.859,68</b>	<b>2.680.420,83</b>	<b>1.688.561,15</b>	<b>216.530,22</b>	<b>271.896,80</b>	<b>55.366,58</b>
Recursos de capital - Venta de Activos	-	-	-	10,76	460,00	449,24
<b>Total Ingresos de Capital</b>	<b>-</b>	<b>-</b>	<b>-</b>	<b>10,76</b>	<b>460,00</b>	<b>449,24</b>
<b>Total Ingresos</b>	<b>991.859,68</b>	<b>2.680.420,83</b>	<b>1.688.561,15</b>	<b>216.540,99</b>	<b>272.356,80</b>	<b>55.815,82</b>

**ANEXO I - Comparativo en valores corrientes - Ejercicio 2007-2008**  
**Cuenta de Ahorro, Inversión y Financiamiento (miles de \$) - RUBRO INGRESOS**  
**UNIVERSIDAD DE BUENOS AIRES**

RUBRO DE INGRESOS	FTE. FTO. 1. 3.			FTE. FTO. 1. 4.		
	2007	2008	VARIACION	2007	2008	VARIACION
Transf. corrientes del sec. público	-	-	-	-	-	-
Ingresos no tributarios	-	-	-	-	-	-
Venta de bienes y servicios	-	-	-	-	-	-
Rentas de la propiedad	-	-	-	-	-	-
Otros ingresos	-	-	-	-	-	-
Transf. del sec. Público - Otras Fuentes	1.345,49	45,1196	-1.300,37	30,00	25,0000	-5,00
<b>Total Ingresos Corrientes</b>	<b>1.345,49</b>	<b>45,12</b>	<b>-1.300,37</b>	<b>30,00</b>	<b>25,00</b>	<b>-5,00</b>
Recursos de capital	-	-	-	-	-	-
<b>Total Ingresos de Capital</b>	<b>-</b>	<b>-</b>	<b>-</b>	<b>-</b>	<b>-</b>	<b>-</b>
<b>Total Ingresos</b>	<b>1.345,49</b>	<b>45,12</b>	<b>-1.300,37</b>	<b>30,00</b>	<b>25,00</b>	<b>-5,00</b>

RUBRO DE INGRESOS	FTE. FTO. 1. 6.			FTE. FTO. 2. 2.		
	2005	2006	VARIACION	2005	2006	VARIACION
Transferencias corrientes del sec. público	-	-	-	-	-	-
Ingresos no tributarios	-	-	-	-	-	-
Venta de bienes y servicios	-	-	-	-	-	-
Rentas de la propiedad	-	-	-	-	-	-
Otros ingresos	-	-	-	-	-	-
Transf. del sec. Público - crédito externo	-	-	-	108,64	55,1952	-53,45
<b>Total Ingresos Corrientes</b>	<b>-</b>	<b>-</b>	<b>-</b>	<b>108,64</b>	<b>55,20</b>	<b>-53,45</b>
Recursos de capital	-	-	-	-	-	-
<b>Total Ingresos de Capital</b>	<b>-</b>	<b>-</b>	<b>-</b>	<b>-</b>	<b>-</b>	<b>-</b>
<b>Total Ingresos</b>	<b>-</b>	<b>-</b>	<b>-</b>	<b>108,64</b>	<b>55,20</b>	<b>-53,45</b>

ANEXO I - Comparativo en valores corrientes - Ejercicio 2007-2008  
 Cuenta de Ahorro, Inversión y Financiamiento (miles de \$) - RUBRO GASTOS  
 UNIVERSIDAD DE BUENOS AIRES

RUBRO DE GASTOS	CONSOLIDADO TODAS LAS FUENTES		
	2007	2008	VARIACION
Gastos de consumo - remuneraciones	920.872,60	1.293.379,48	372.506,88
Gastos de consumo - bienes y servicios	237.957,32	302.965,86	65.008,54
Amortizaciones	-	-	-
Rentas de la propiedad - intereses	18,64	0,16	-18,48
Otros gastos corrientes	-	-	-
Transferencias corrientes	80.242,40	85.952,54	5.710,14
<b>Total Gastos Corrientes</b>	<b>1.239.090,96</b>	<b>1.682.298,04</b>	<b>443.207,08</b>
Inversión real directa	12.726,48	26.863,49	14.137,01
Transferencias de Capital - Privado	17,99	6,25	-11,74
Inversión financiera	-	-	-
<b>Total Gastos de Capital</b>	<b>12.744,47</b>	<b>26.869,73</b>	<b>14.125,26</b>
<b>Total Gastos</b>	<b>1.251.835,43</b>	<b>1.709.167,77</b>	<b>457.332,34</b>

RUBRO DE GASTOS	FTE. FTO. 1. 1.			FTE. FTO. 1. 2.		
	2007	2008	VARIACION	2007	2008	VARIACION
Gastos de consumo - remuneraciones	897.793,50	1.272.157,08	374.363,58	7.996,80	9.938,75	1.941,95
Gastos de consumo - bienes y servicios	48.187,00	70.511,99	22.324,99	185.351,06	226.258,02	40.906,96
Amortizaciones	-	-	-	-	-	-
Rentas de la propiedad	9,85	-	-9,85	8,80	0,16	-8,63
Otros gastos corrientes	-	-	-	-	-	-
Transferencias corrientes	55.220,42	56.762,86	1.542,44	19.196,69	21.177,59	1.980,90
<b>Total Gastos Corrientes</b>	<b>1.001.210,77</b>	<b>1.399.431,93</b>	<b>398.221,16</b>	<b>212.553,35</b>	<b>257.374,53</b>	<b>44.821,17</b>
Inversión real directa	4.747,70	15.117,41	10.369,71	4.296,67	6.708,99	2.412,32
Transferencias de Capital - Privado	-	-	-	17,99	6,25	-11,74
Inversión financiera	-	-	-	-	-	-
<b>Total Gastos de Capital</b>	<b>4.747,70</b>	<b>15.117,41</b>	<b>10.369,71</b>	<b>4.314,66</b>	<b>6.715,24</b>	<b>2.400,58</b>
<b>Total Gastos</b>	<b>1.005.958,47</b>	<b>1.414.549,34</b>	<b>408.590,87</b>	<b>216.868,01</b>	<b>264.089,76</b>	<b>47.221,76</b>

**ANEXO I - Comparativo en valores corrientes - Ejercicio 2007-2008**  
**Cuenta de Ahorro, Inversión y Financiamiento (miles de \$) - RUBRO GASTOS**  
**UNIVERSIDAD DE BUENOS AIRES**

RUBRO DE GASTOS	FTE. FTO. 1. 3.			FTE. FTO. 1. 4.		
	2007	2008	VARIACION	2007	2008	VARIACION
Gastos de consumo - remuneraciones	-	-	-	-	-	-
Gastos de consumo - bienes y servicios	-	-	-	9,50	-	-
Amortizaciones	-	-	-	-	-	-
Rentas de la propiedad - intereses	-	-	-	-	-	-
Otros gastos corrientes	-	-	-	-	-	-
Transferencias corrientes	1.080,87	461,80	-619,07	10,00	20,20	10,20
<b>Total Gastos Corrientes</b>	<b>1.080,87</b>	<b>461,80</b>	<b>-619,07</b>	<b>19,50</b>	<b>20,20</b>	<b>0,70</b>
Inversión real directa	1.049,55	153,19	- 896,36	0,00	-	-
Transferencias de Capital - Privado	-	-	-	-	-	-
Inversión financiera	-	-	-	-	-	-
<b>Total Gastos de Capital</b>	<b>1.049,55</b>	<b>153,19</b>	<b>- 896,36</b>	<b>0,00</b>	<b>-</b>	<b>0,00</b>
<b>Total Gastos</b>	<b>2.130,42</b>	<b>614,99</b>	<b>-1.515,43</b>	<b>19,50</b>	<b>20,20</b>	<b>0,70</b>

RUBRO DE GASTOS	FTE. FTO. 1. 6.			FTE. FTO. 2. 2.		
	2007	2008	VARIACION	2007	2008	VARIACION
Gastos de consumo - remuneraciones	15.082,29	11.283,65	-3.798,65	-	-	-
Gastos de consumo - bienes y servicios	4.343,55	6.105,93	1.762,38	66,20	89,91	23,71
Amortizaciones	-	-	-	-	-	-
Rentas de la propiedad - intereses	-	-	-	-	-	-
Otros gastos corrientes	-	-	-	-	-	-
Transferencias corrientes	4.734,43	7.474,90	2.740,47	0,00	55,20	55,20
<b>Total Gastos Corrientes</b>	<b>24.160,28</b>	<b>24.864,49</b>	<b>704,21</b>	<b>66,20</b>	<b>145,11</b>	<b>78,90</b>
Inversión real directa	2.626,87	4.856,15	2.229,28	5,68	27,75	22,06
Transferencias de Capital - Privado	-	-	-	-	-	-
Inversión financiera	-	-	-	-	-	-
<b>Total Gastos de Capital</b>	<b>2.626,87</b>	<b>4.856,15</b>	<b>2.229,28</b>	<b>5,68</b>	<b>27,75</b>	<b>22,06</b>
<b>Total Gastos</b>	<b>26.787,15</b>	<b>29.720,64</b>	<b>2.933,49</b>	<b>71,89</b>	<b>172,85</b>	<b>100,96</b>

**INFORME DE AUDITORIA INTERNA  
N° 425**

**ANEXO II**

**CUENTA DE AHORRO, INVERSION Y  
FINANCIAMIENTO POR INCISO**

**CONSOLIDADO DE TODAS LAS  
DEPENDENCIAS**

*Auditoría General  
Universidad de Buenos Aires*

## ANEXO II - CUENTA DE AHORRO, INVERSION Y FINANCIAMIENTO POR INCISO - DEVENGADO PRESUPUESTARIO

## UNIVERSIDAD DE BUENOS AIRES

## CONSOLIDADO DE TODAS LAS DEPENDENCIAS

CONCEPTO	AGRONOMIA	%	ARQUITECTURA	%	C. EXACTAS	%
<b>I - INGRESOS CORRIENTES</b>	<b>58.596.696,02</b>	<b>100%</b>	<b>75.105.632,48</b>	<b>100%</b>	<b>98.262.376,15</b>	<b>100%</b>
- Transferencias del Tesoro Nacional Fte.fto. 1.1.(incs. 1)	46.805.746,26	77%	65.732.492,16	87%	85.157.146,58	90%
- Ingresos no Tributarios	666.702,83	2%	4.433.477,74	7%	9.784.002,57	7%
- Ventas de Bs. y Serv. de las Adm. Pub.	9.012.378,93	18%	3.456.051,94	4%	0,00	0%
- Rentas de la Propiedad	0,00	0%	3.830,64	0%	0,00	0%
- Transferencias Corrientes del Tesoro Nac. y del Cred. Externo	1.961.868,00	3%	1.479.650,00	2%	3.321.227,00	3%
Del Sector Privado	0,00	0%	0,00	0%	0,00	0%
Del Sector Público	1.961.868,00	3%	1.479.650,00	2%	3.321.227,00	3%
De la Administración Nacional	1.961.868,00	3%	1.479.650,00	2%	3.321.227,00	3%
Del Tesoro Nacional (Fte.Fto. 1.1. Inc. 2, 3 y 5)	1.961.868,00	3%	1.479.650,00	2%	3.321.227,00	3%
De Crédito Externo	0,00	0%	0,00	0%	0,00	0%
Otras Fuentes de Financiamiento	0,00	0%	0,00	0%	0,00	0%
Del Sector Público Empresarial	0,00	0%	0,00	0%	0,00	0%
De provincias y municipios	0,00	0%	0,00	0%	0,00	0%
Del Sector externo	0,00	0%	0,00	0%	0,00	0%
- Otros (remanentes de ejercicios anteriores)	150.000,00	1%	130,00	0%	0,00	0%
<b>II - GASTOS CORRIENTES</b>	<b>56.668.735,78</b>	<b>99%</b>	<b>73.364.351,85</b>	<b>100%</b>	<b>93.645.453,45</b>	<b>98%</b>
- Gastos de Consumo	53.633.043,96	94%	73.284.452,25	100%	92.143.609,03	97%
. Remuneraciones registradas en las Unidades y Dependencias	0,00	0%	0,00	0%	0,00	0%
. Remuneraciones fte.fto. 1.1. Registradas en Rectorado	46.805.746,26	76%	65.732.492,16	87%	85.157.146,58	90%
. Bienes y Servicios	6.827.297,70	18%	7.551.960,09	12%	6.986.462,45	6%
Bienes y servicios fte.fto. 1.2.	5.380.475,00	16%	6.603.728,17	11%	5.795.010,24	5%
Bienes de consumo fte. fto. 1.1.(inc. 2)	1.446.822,70	0%	948.231,92	1%	1.191.452,21	1%
Servicios no personales fte.fto. 1.1.(inc. 3)	1.179.257,68	2%	496.832,52	1%	825.678,87	1%
Programas científicos fte.fto. 1.1. (inc 5)	0,00	0%	0,00	0%	0,00	0%
. Variación de Existencias	0,00	0%	0,00	0%	0,00	0%
. Depreciaciones y Amortizaciones	0,00	0%	0,00	0%	0,00	0%
. Otros Gastos	0,00	0%	0,00	0%	0,00	0%
- Rentas de la Propiedad	14,99	0%	0,00	0%	0,00	0%
. Intereses	0,00	0%	0,00	0%	0,00	0%
. Otras Rentas	14,99	0%	0,00	0%	0,00	0%
- Otros Gastos Corrientes	0,00	0%	0,00	0%	0,00	0%
- Transferencias Corrientes	3.035.676,83	5%	79.899,60	0%	1.501.844,42	1%
. Al Sector Privado	3.035.676,83	5%	79.899,60	0%	1.501.844,42	1%
. Al Sector Publico	0,00	0%	0,00	0%	0,00	0%
. Al Sector Externo	0,00	0%	0,00	0%	0,00	0%
<b>III - RESULTADO ECONÓMICO (I-II)</b>	<b>1.927.960,24</b>	<b>N/A</b>	<b>1.741.280,63</b>	<b>N/A</b>	<b>4.616.922,70</b>	<b>N/A</b>
<b>IV - RECURSOS DE CAPITAL</b>	<b>0,00</b>	<b>0%</b>	<b>0,00</b>	<b>0%</b>	<b>0,00</b>	<b>0%</b>
- Recursos Propios de Capital	0,00	0%	0,00	0%	0,00	0%
Ventas de Activos	0,00	0%	0,00	0%	0,00	0%
Disminución de Existencias	0,00	0%	0,00	0%	0,00	0%
Incremento de las Depreciaciones y Amortizaciones Acumuladas	0,00	0%	0,00	0%	0,00	0%
- Transferencias de Capital	0,00	0%	0,00	0%	0,00	0%
Del Sector Privado	0,00	0%	0,00	0%	0,00	0%
Del Sector Público	0,00	0%	0,00	0%	0,00	0%
De la Administración Nacional Provincial o Municipal	0,00	0%	0,00	0%	0,00	0%
Del Sector Público Empresarial	0,00	0%	0,00	0%	0,00	0%
Del Tesoro Nacional fte.fto. 1.1. (aplicación inc. 4)	0,00	0%	0,00	0%	0,00	0%
Del Sector externo	0,00	0%	0,00	0%	0,00	0%
- Disminución de la Inv. Financiera	0,00	0%	0,00	0%	0,00	0%
Venta de Acciones y Participaciones de Capital	0,00	0%	0,00	0%	0,00	0%
<b>V - GASTOS DE CAPITAL</b>	<b>812.945,08</b>	<b>1%</b>	<b>686.179,49</b>	<b>0%</b>	<b>2.028.275,21</b>	<b>2%</b>
- Inversión Real Directa	812.945,08	1%	686.179,49	0%	2.028.275,21	2%
Incremento de Existencias	0,00	0%	0,00	0%	0,00	0%
Otras Inversiones Reales Directas	812.945,08	1%	686.179,49	0%	2.028.275,21	2%
Efectuadas por fte.fto. 1.2 o 2.2	562.320,31	0%	342.774,17	0%	1.684.233,56	1%
Efectuadas por fte.fto. 1.1. (transf. Rectorado inc. 4 equipamiento)	250.624,77	0%	343.405,32	0%	344.041,65	1%
- Transferencias de Capital	0,00	0%	0,00	0%	0,00	0%
. Al Sector Privado	0,00	0%	0,00	0%	0,00	0%
. Al Sector Publico	0,00	0%	0,00	0%	0,00	0%
. Al Sector Externo	0,00	0%	0,00	0%	0,00	0%
- Inversión Financiera	0,00	0%	0,00	0%	0,00	0%
<b>VI - TOTAL RECURSOS (I+IV)</b>	<b>58.596.696,02</b>	<b>100%</b>	<b>75.105.632,48</b>	<b>100%</b>	<b>98.262.376,15</b>	<b>100%</b>
<b>VII - TOTAL GASTOS (II+V)</b>	<b>57.481.680,86</b>	<b>100%</b>	<b>74.050.531,34</b>	<b>100%</b>	<b>95.673.728,66</b>	<b>100%</b>
<b>III - RESULTADO FINANCIERO</b>	<b>1.115.015,16</b>	<b>N/A</b>	<b>1.055.101,14</b>	<b>N/A</b>	<b>2.588.647,49</b>	<b>N/A</b>
<i>% ahorro s/ recursos totales</i>	<b>2%</b>		<b>1%</b>		<b>3%</b>	



**ANEXO II - CUENTA DE AHORRO, INVERSION Y FINANCIAMIENTO POR INCISO - DEVENGADO PRESUPUESTARIO**

**UNIVERSIDAD DE BUENOS AIRES**

**CONSOLIDADO DE TODAS LAS DEPENDENCIAS**

CONCEPTO	C. SOCIALES	%	C.B.C.	%	DERECHO	%
<b>I - INGRESOS CORRIENTES</b>	<b>67.116.566,65</b>	<b>100%</b>	<b>113.907.507,28</b>	<b>100%</b>	<b>99.745.334,80</b>	<b>100%</b>
- Transferencias del Tesoro Nacional Fte.fto. 1.1.(incs. 1)	61.976.062,85	91%	112.129.097,43	98%	58.433.484,65	43%
- Ingresos no Tributarios	3.205.519,24	6%	699.607,51	1%	8.822.395,12	8%
- Ventas de Bs. y Serv. de las Adm. Pub.	0,00	0%	0,00	0%	30.809.767,39	48%
- Rentas de la Propiedad	0,00	0%	0,00	0%	501.981,39	0%
- Transferencias Corrientes del Tesoro Nac. y del Cred. Externo	1.934.884,56	2%	625.778,34	1%	1.167.139,75	1%
Del Sector Privado	0,00	0%	0,00	0%	0,00	0%
Del Sector Público	1.934.884,56	2%	625.778,34	1%	1.167.139,75	1%
De la Administración Nacional	1.930.885,00	2%	625.778,34	1%	1.167.139,75	1%
Del Tesoro Nacional (Fte.Fto. 1.1. Inc. 2, 3 y 5)	1.930.885,00	2%	625.778,34	1%	1.167.139,75	1%
De Crédito Externo	0,00	0%	0,00	0%	0,00	0%
Otras Fuentes de Financiamiento	0,00	0%	0,00	0%	0,00	0%
Del Sector Público Empresarial	0,00	0%	0,00	0%	0,00	0%
De provincias y municipios	3.999,56	0%	0,00	0%	0,00	0%
Del Sector externo	0,00	0%	0,00	0%	0,00	0%
- Otros (remanentes de ejercicios anteriores)	100,00	0%	453.024,00	1%	10.566,50	0%
<b>II - GASTOS CORRIENTES</b>	<b>66.146.625,97</b>	<b>100%</b>	<b>113.508.871,79</b>	<b>100%</b>	<b>97.031.766,10</b>	<b>99%</b>
- Gastos de Consumo	65.971.343,97	100%	113.476.621,79	100%	95.468.613,12	93%
. Remuneraciones registradas en las Unidades y Dependencias	0,00	0%	0,00	0%	0,00	0%
. Remuneraciones fte.fto. 1.1. Registradas en Rectorado	61.976.062,85	91%	112.129.097,43	97%	58.433.484,65	44%
. Bienes y Servicios	3.995.281,12	9%	1.347.524,36	2%	37.035.128,47	50%
Bienes y servicios fte.fto. 1.2.	2.560.315,19	7%	721.746,02	2%	36.204.753,72	49%
Bienes de consumo fte. fto. 1.1.(inc. 2)	1.434.965,93	0%	625.778,34	0%	830.374,75	0%
Servicios no personales fte.fto. 1.1.(inc. 3)	1.318.095,29	2%	432.012,34	0%	586.441,75	0%
Programas científicos fte.fto. 1.1. (inc 5)	0,00	0%	0,00	0%	0,00	0%
. Variación de Existencias	0,00	0%	0,00	0%	0,00	0%
. Depreciaciones y Amortizaciones	0,00	0%	0,00	0%	0,00	0%
. Otros Gastos	0,00	0%	0,00	0%	0,00	0%
- Rentas de la Propiedad	0,00	0%	0,00	0%	0,00	0%
. Intereses	0,00	0%	0,00	0%	0,00	0%
. Otras Rentas	0,00	0%	0,00	0%	0,00	0%
- Otros Gastos Corrientes	0,00	0%	0,00	0%	0,00	0%
- Transferencias Corrientes	175.282,00	0%	32.250,00	0%	1.563.152,98	6%
. Al Sector Privado	175.282,00	0%	32.250,00	0%	1.563.152,98	6%
. Al Sector Publico	0,00	0%	0,00	0%	0,00	0%
. Al Sector Externo	0,00	0%	0,00	0%	0,00	0%
<b>III - RESULTADO ECONÓMICO (I-II)</b>	<b>969.940,68</b>	<b>N/A</b>	<b>398.635,49</b>	<b>N/A</b>	<b>2.713.568,70</b>	<b>N/A</b>
<b>IV - RECURSOS DE CAPITAL</b>	<b>0,00</b>	<b>0%</b>	<b>0,00</b>	<b>0%</b>	<b>0,00</b>	<b>0%</b>
- Recursos Propios de Capital	0,00	0%	0,00	0%	0,00	0%
Ventas de Activos	0,00	0%	0,00	0%	0,00	0%
Disminución de Existencias	0,00	0%	0,00	0%	0,00	0%
Incremento de las Depreciaciones y Amortizaciones Acumuladas	0,00	0%	0,00	0%	0,00	0%
- Transferencias de Capital	0,00	0%	0,00	0%	0,00	0%
Del Sector Privado	0,00	0%	0,00	0%	0,00	0%
Del Sector Público	0,00	0%	0,00	0%	0,00	0%
De la Administración Nacional Provincial o Municipal	0,00	0%	0,00	0%	0,00	0%
Del Sector Público Empresarial	0,00	0%	0,00	0%	0,00	0%
Del Tesoro Nacional fte.fto. 1.1. (aplicación inc. 4)	0,00	0%	0,00	0%	0,00	0%
Del Sector externo	0,00	0%	0,00	0%	0,00	0%
- Disminución de la Inv. Financiera	0,00	0%	0,00	0%	0,00	0%
Venta de Acciones y Participaciones de Capital	0,00	0%	0,00	0%	0,00	0%
<b>V - GASTOS DE CAPITAL</b>	<b>264.039,65</b>	<b>0%</b>	<b>3.740,69</b>	<b>0%</b>	<b>1.214.350,88</b>	<b>1%</b>
- Inversión Real Directa	264.039,65	0%	3.740,69	0%	1.214.350,88	1%
Incremento de Existencias	0,00	0%	0,00	0%	0,00	0%
Otras Inversiones Reales Directas	264.039,65	0%	3.740,69	0%	1.214.350,88	1%
Efectuadas por fte.fto. 1.2 o 2.2	63.240,30	0%	3.740,69	0%	1.064.350,88	0%
Efectuadas por fte.fto. 1.1. (transf. Rectorado inc. 4 equipamiento)	200.799,35	0%	0,00	0%	150.000,00	0%
- Transferencias de Capital	0,00	0%	0,00	0%	0,00	0%
. Al Sector Privado	0,00	0%	0,00	0%	0,00	0%
. Al Sector Publico	0,00	0%	0,00	0%	0,00	0%
. Al Sector Externo	0,00	0%	0,00	0%	0,00	0%
- Inversión Financiera	0,00	0%	0,00	0%	0,00	0%
<b>VI - TOTAL RECURSOS (I+IV)</b>	<b>67.116.566,65</b>	<b>100%</b>	<b>113.907.507,28</b>	<b>100%</b>	<b>99.745.334,80</b>	<b>100%</b>
<b>VII - TOTAL GASTOS (II+V)</b>	<b>66.410.665,62</b>	<b>100%</b>	<b>113.512.612,48</b>	<b>100%</b>	<b>98.246.116,98</b>	<b>100%</b>
<b>III - RESULTADO FINANCIERO</b>	<b>705.901,03</b>	<b>N/A</b>	<b>394.894,80</b>	<b>N/A</b>	<b>1.499.217,82</b>	<b>N/A</b>
<i>% ahorro s/ recursos totales</i>	<b>1%</b>		<b>0%</b>		<b>2%</b>	

ANEXO II - CUENTA DE AHORRO, INVERSION Y FINANCIAMIENTO POR INCISO - DEVENGADO PRESUPUESTARIO

UNIVERSIDAD DE BUENOS AIRES

CONSOLIDADO DE TODAS LAS DEPENDENCIAS

CONCEPTO	ECONOMICAS	%	FARMACIA	%	FILOSOFIA	%
<b>I - INGRESOS CORRIENTES</b>	<b>161.676.513,36</b>	<b>100%</b>	<b>58.837.924,32</b>	<b>100%</b>	<b>80.621.549,94</b>	<b>100%</b>
- Transferencias del Tesoro Nacional Fte.fto. 1.1.(incs. 1)	69.296.165,39	31%	47.496.377,85	76%	70.069.546,06	87%
- Ingresos no Tributarios	4.561.566,72	3%	112.132,84	0%	464.314,69	1%
- Ventas de Bs. y Serv. de las Adm. Pub.	74.974.974,99	65%	9.329.496,65	22%	8.267.166,32	11%
- Rentas de la Propiedad	53.856,17	0%	275.351,95	0%	99.059,87	0%
- Transferencias Corrientes del Tesoro Nac. y del Cred. Externo	12.789.950,09	1%	1.569.121,33	2%	1.721.463,00	2%
Del Sector Privado	0,00	0%	0,00	0%	0,00	0%
Del Sector Público	12.789.950,09	1%	1.569.121,33	2%	1.721.463,00	2%
De la Administración Nacional	12.789.950,09	1%	1.569.121,33	2%	1.721.463,00	2%
Del Tesoro Nacional (Fte.Fto. 1.1. Inc. 2, 3 y 5)	12.789.950,09	1%	1.569.121,33	2%	1.721.463,00	2%
De Crédito Externo	0,00	0%	0,00	0%	0,00	0%
Otras Fuentes de Financiamiento	0,00	0%	0,00	0%	0,00	0%
Del Sector Público Empresarial	0,00	0%	0,00	0%	0,00	0%
De provincias y municipios	0,00	0%	0,00	0%	0,00	0%
Del Sector externo	0,00	0%	0,00	0%	0,00	0%
- Otros (remanentes de ejercicios anteriores)	0,00	0%	55.443,70	0%	0,00	0%
<b>II - GASTOS CORRIENTES</b>	<b>150.146.073,87</b>	<b>100%</b>	<b>57.654.333,90</b>	<b>99%</b>	<b>78.855.704,23</b>	<b>100%</b>
- Gastos de Consumo	148.454.638,46	98%	55.639.289,84	93%	78.288.463,15	99%
. Remuneraciones registradas en las Unidades y Dependencias	0,00	0%	0,00	0%	0,00	0%
. Remuneraciones fte.fto. 1.1. Registradas en Rectorado	69.296.165,39	31%	47.496.377,85	77%	70.069.546,06	90%
. Bienes y Servicios	79.158.473,07	67%	8.142.911,99	16%	8.218.917,09	9%
Bienes y servicios fte.fto. 1.2.	78.284.310,72	66%	7.249.727,89	15%	7.076.054,09	8%
Bienes de consumo fte. fto. 1.1.(inc. 2)	874.162,35	0%	893.184,10	1%	1.142.863,00	0%
Servicios no personales fte.fto. 1.1.(inc. 3)	461.837,84	0%	367.529,04	0%	1.092.419,00	1%
Programas científicos fte.fto. 1.1. (inc 5)	0,00	0%	0,00	0%	0,00	0%
. Variación de Existencias	0,00	0%	0,00	0%	0,00	0%
. Depreciaciones y Amortizaciones	0,00	0%	0,00	0%	0,00	0%
. Otros Gastos	0,00	0%	0,00	0%	0,00	0%
- Rentas de la Propiedad	0,00	0%	0,00	0%	150,00	0%
. Intereses	0,00	0%	0,00	0%	0,00	0%
. Otras Rentas	0,00	0%	0,00	0%	150,00	0%
- Otros Gastos Corrientes	0,00	0%	0,00	0%	0,00	0%
- Transferencias Corrientes	1.691.435,41	2%	2.015.044,06	6%	567.091,08	1%
. Al Sector Privado	1.691.435,41	2%	2.015.044,06	6%	567.091,08	1%
. Al Sector Publico	0,00	0%	0,00	0%	0,00	0%
. Al Sector Externo	0,00	0%	0,00	0%	0,00	0%
<b>III - RESULTADO ECONÓMICO (I-II)</b>	<b>11.530.439,49</b>	<b>N/A</b>	<b>1.183.590,42</b>	<b>N/A</b>	<b>1.765.845,71</b>	<b>N/A</b>
<b>IV - RECURSOS DE CAPITAL</b>	<b>0,00</b>	<b>0%</b>	<b>0,00</b>	<b>0%</b>	<b>0,00</b>	<b>0%</b>
- Recursos Propios de Capital	0,00	0%	0,00	0%	0,00	0%
Ventas de Activos	0,00	0%	0,00	0%	0,00	0%
Disminución de Existencias	0,00	0%	0,00	0%	0,00	0%
Incremento de las Depreciaciones y Amortizaciones Acumuladas	0,00	0%	0,00	0%	0,00	0%
- Transferencias de Capital	0,00	0%	0,00	0%	0,00	0%
Del Sector Privado	0,00	0%	0,00	0%	0,00	0%
Del Sector Público	0,00	0%	0,00	0%	0,00	0%
De la Administración Nacional Provincial o Municipal	0,00	0%	0,00	0%	0,00	0%
Del Sector Público Empresarial	0,00	0%	0,00	0%	0,00	0%
Del Tesoro Nacional fte.fto. 1.1. (aplicación inc. 4)	0,00	0%	0,00	0%	0,00	0%
Del Sector externo	0,00	0%	0,00	0%	0,00	0%
- Disminución de la Inv. Financiera	0,00	0%	0,00	0%	0,00	0%
Venta de Acciones y Participaciones de Capital	0,00	0%	0,00	0%	0,00	0%
<b>V - GASTOS DE CAPITAL</b>	<b>10.700.185,41</b>	<b>0%</b>	<b>729.407,12</b>	<b>1%</b>	<b>808.828,05</b>	<b>0%</b>
- Inversión Real Directa	10.699.262,17	0%	729.407,12	1%	803.504,94	0%
Incremento de Existencias	0,00	0%	0,00	0%	0,00	0%
Otras Inversiones Reales Directas	10.699.262,17	0%	729.407,12	1%	803.504,94	0%
Efectuadas por fte.fto. 1.2 o 2.2	65.535,09	0%	589.670,38	1%	713.987,94	0%
Efectuadas por fte.fto. 1.1. (transf. Rectorado inc. 4 equipamiento)	10.633.727,08	0%	139.736,74	0%	89.517,00	0%
- Transferencias de Capital	923,24	0%	0,00	0%	5.323,11	0%
. Al Sector Privado	923,24	0%	0,00	0%	5.323,11	0%
. Al Sector Publico	0,00	0%	0,00	0%	0,00	0%
. Al Sector Externo	0,00	0%	0,00	0%	0,00	0%
- Inversión Financiera	0,00	0%	0,00	0%	0,00	0%
<b>VI - TOTAL RECURSOS (I+IV)</b>	<b>161.676.513,36</b>	<b>100%</b>	<b>58.837.924,32</b>	<b>100%</b>	<b>80.621.549,94</b>	<b>100%</b>
<b>VII - TOTAL GASTOS (II+V)</b>	<b>160.846.259,28</b>	<b>100%</b>	<b>58.383.741,02</b>	<b>100%</b>	<b>79.664.532,28</b>	<b>100%</b>
<b>III - RESULTADO FINANCIERO</b>	<b>830.254,08</b>	<b>N/A</b>	<b>454.183,30</b>	<b>N/A</b>	<b>957.017,66</b>	<b>N/A</b>
<i>% ahorro s/recursos totales</i>	<b>1%</b>		<b>1%</b>		<b>1%</b>	

**ANEXO II - CUENTA DE AHORRO, INVERSION Y FINANCIAMIENTO POR INCISO - DEVENGADO PRESUPUESTARIO**  
**UNIVERSIDAD DE BUENOS AIRES**  
**CONSOLIDADO DE TODAS LAS DEPENDENCIAS**

CONCEPTO	INGENIERIA	%	MEDICINA	%	ODONTOLOGIA	%
<b>I - INGRESOS CORRIENTES</b>	<b>76.597.766,61</b>	<b>100%</b>	<b>116.003.701,83</b>	<b>100%</b>	<b>50.467.239,21</b>	<b>100%</b>
- Transferencias del Tesoro Nacional fte.fto. 1.1.(incs. 1)	67.634.209,11	84%	107.300.803,61	89%	42.500.057,89	81%
- Ingresos no Tributarios	4.059.955,67	11%	4.555.139,71	6%	6.317.874,06	17%
- Ventas de Bs. y Serv. de las Adm. Pub.	3.170.258,73	3%	2.119.458,87	4%	0,00	0%
- Rentas de la Propiedad	70.701,17	0%	271.591,31	0%	157.157,26	0%
- Transferencias Corrientes del Tesoro Nac. y del Cred. Externo	1.662.641,93	1%	1.756.708,33	0%	1.492.150,00	2%
Del Sector Privado	0,00	0%	0,00	0%	0,00	0%
Del Sector Público	1.662.641,93	1%	1.756.708,33	0%	1.492.150,00	2%
De la Administración Nacional	1.662.641,93	1%	1.756.708,33	0%	1.492.150,00	2%
Del Tesoro Nacional (Fte.Fto. 1.1. Inc. 2, 3 y 5)	1.662.641,93	1%	1.756.708,33	0%	1.492.150,00	2%
De Crédito Externo	0,00	0%	0,00	0%	0,00	0%
Otras Fuentes de Financiamiento	0,00	0%	0,00	0%	0,00	0%
Del Sector Público Empresarial	0,00	0%	0,00	0%	0,00	0%
De provincias y municipios	0,00	0%	0,00	0%	0,00	0%
Del Sector externo	0,00	0%	0,00	0%	0,00	0%
- Otros (remanentes de ejercicios anteriores)	0,00	0%	0,00	0%	0,00	0%
<b>II - GASTOS CORRIENTES</b>	<b>75.986.302,69</b>	<b>99%</b>	<b>115.743.707,78</b>	<b>99%</b>	<b>47.615.412,81</b>	<b>97%</b>
- Gastos de Consumo	75.098.132,86	98%	114.868.911,47	99%	47.420.857,51	97%
. Remuneraciones registradas en las Unidades y Dependencias	75.774,94	0%	0,00	0%	0,00	0%
. Remuneraciones fte.fto. 1.1. Registradas en Rectorado	67.634.209,11	89%	107.300.803,61	90%	42.500.057,89	83%
. Bienes y Servicios	7.388.148,81	9%	7.568.107,86	8%	4.920.799,62	14%
Bienes y servicios fte.fto. 1.2.	6.534.772,49	8%	7.143.923,81	8%	4.549.552,21	13%
Bienes de consumo fte. fto. 1.1.(inc. 2)	853.376,32	1%	424.184,05	0%	371.247,41	1%
Servicios no personales fte.fto. 1.1.(inc. 3)	536.566,81	0%	227.888,74	0%	225.027,09	1%
Programas científicos fte.fto. 1.1. (inc 5)	0,00	0%	0,00	0%	0,00	0%
. Variación de Existencias	0,00	0%	0,00	0%	0,00	0%
. Depreciaciones y Amortizaciones	0,00	0%	0,00	0%	0,00	0%
. Otros Gastos	0,00	0%	0,00	0%	0,00	0%
- Rentas de la Propiedad	0,00	0%	0,00	0%	0,00	0%
. Intereses	0,00	0%	0,00	0%	0,00	0%
. Otras Rentas	0,00	0%	0,00	0%	0,00	0%
- Otros Gastos Corrientes	0,00	0%	0,00	0%	0,00	0%
- Transferencias Corrientes	888.169,83	1%	874.796,31	0%	194.555,30	0%
. Al Sector Privado	888.169,83	1%	874.796,31	0%	194.555,30	0%
. Al Sector Publico	0,00	0%	0,00	0%	0,00	0%
. Al Sector Externo	0,00	0%	0,00	0%	0,00	0%
<b>III - RESULTADO ECONÓMICO (I-II)</b>	<b>611.463,92</b>	<b>N/A</b>	<b>259.994,05</b>	<b>N/A</b>	<b>2.851.826,40</b>	<b>N/A</b>
<b>IV - RECURSOS DE CAPITAL</b>	<b>0,00</b>	<b>0%</b>	<b>0,00</b>	<b>0%</b>	<b>0,00</b>	<b>0%</b>
- Recursos Propios de Capital	0,00	0%	0,00	0%	0,00	0%
Ventas de Activos	0,00	0%	0,00	0%	0,00	0%
Disminución de Existencias	0,00	0%	0,00	0%	0,00	0%
Incremento de las Depreciaciones y Amortizaciones Acumuladas	0,00	0%	0,00	0%	0,00	0%
- Transferencias de Capital	0,00	0%	0,00	0%	0,00	0%
Del Sector Privado	0,00	0%	0,00	0%	0,00	0%
Del Sector Público	0,00	0%	0,00	0%	0,00	0%
De la Administración Nacional Provincial o Municipal	0,00	0%	0,00	0%	0,00	0%
Del Sector Público Empresarial	0,00	0%	0,00	0%	0,00	0%
Del Tesoro Nacional fte.fto. 1.1. (aplicación inc. 4)	0,00	0%	0,00	0%	0,00	0%
Del Sector externo	0,00	0%	0,00	0%	0,00	0%
- Disminución de la Inv. Financiera	0,00	0%	0,00	0%	0,00	0%
Venta de Acciones y Participaciones de Capital	0,00	0%	0,00	0%	0,00	0%
<b>V - GASTOS DE CAPITAL</b>	<b>541.525,29</b>	<b>1%</b>	<b>649.909,90</b>	<b>1%</b>	<b>732.379,08</b>	<b>3%</b>
- Inversión Real Directa	541.525,29	1%	649.909,90	1%	732.379,08	3%
Incremento de Existencias	0,00	0%	0,00	0%	0,00	0%
Otras Inversiones Reales Directas	541.525,29	1%	649.909,90	1%	732.379,08	3%
Efectuadas por fte.fto. 1.2 o 2.2	429.955,67	1%	614.909,90	1%	427.710,39	2%
Efectuadas por fte.fto. 1.1. (transf. Rectorado inc. 4 equipamiento)	111.569,62	0%	35.000,00	0%	304.668,69	1%
- Transferencias de Capital	0,00	0%	0,00	0%	0,00	0%
. Al Sector Privado	0,00	0%	0,00	0%	0,00	0%
. Al Sector Publico	0,00	0%	0,00	0%	0,00	0%
. Al Sector Externo	0,00	0%	0,00	0%	0,00	0%
- Inversión Financiera	0,00	0%	0,00	0%	0,00	0%
<b>VI - TOTAL RECURSOS (I+IV)</b>	<b>76.597.766,61</b>	<b>100%</b>	<b>116.003.701,83</b>	<b>100%</b>	<b>50.467.239,21</b>	<b>100%</b>
<b>VII - TOTAL GASTOS (II+V)</b>	<b>76.527.827,98</b>	<b>100%</b>	<b>116.393.617,68</b>	<b>100%</b>	<b>48.347.791,89</b>	<b>100%</b>
<b>III - RESULTADO FINANCIERO</b>	<b>69.938,63</b>	<b>N/A</b>	<b>-389.915,85</b>	<b>N/A</b>	<b>2.119.447,32</b>	<b>N/A</b>
<i>% ahorro s/ recursos totales</i>	<b>0%</b>		<b>0%</b>		<b>4%</b>	

ANEXO II - CUENTA DE AHORRO, INVERSION Y FINANCIAMIENTO POR INCISO - DEVENGADO PRESUPUESTARIO

UNIVERSIDAD DE BUENOS AIRES

CONSOLIDADO DE TODAS LAS DEPENDENCIAS

CONCEPTO	PSICOLOGIA	%	VETERINARIAS	%	T. FACULTADES	%
<b>I - INGRESOS CORRIENTES</b>	<b>63.830.436,87</b>	<b>100%</b>	<b>46.257.139,99</b>	<b>100%</b>	<b>1.167.026.385,51</b>	<b>100%</b>
- Transferencias del Tesoro Nacional Fte.fto. 1.1.(incs. 1)	59.875.624,92	91%	42.104.590,05	89%	936.511.404,81	80%
- Ingresos no Tributarios	2.651.624,31	6%	618.366,88	1%	50.952.679,89	4%
- Ventas de Bs. y Serv. de las Adm. Pub.	49.216,60	0%	0,00	0%	141.188.770,42	12%
- Rentas de la Propiedad	58.770,72	0%	0,00	0%	1.492.300,48	0%
- Transferencias Corrientes del Tesoro Nac. y del Cred. Externo	1.195.200,32	2%	1.605.431,91	3%	34.283.214,56	3%
Del Sector Privado	0,00	0%	0,00	0%	0,00	0%
Del Sector Público	1.195.200,32	2%	1.605.431,91	3%	34.283.214,56	3%
De la Administración Nacional	1.195.200,32	2%	1.605.431,91	3%	34.279.215,00	3%
Del Tesoro Nacional (Fte.Fto. 1.1. Inc. 2, 3 y 5)	1.195.200,32	2%	1.605.431,91	3%	34.279.215,00	3%
De Crédito Externo	0,00	0%	0,00	0%	0,00	0%
Otras Fuentes de Financiamiento	0,00	0%	0,00	0%	0,00	0%
Del Sector Público Empresarial	0,00	0%	0,00	0%	0,00	0%
De provincias y municipios	0,00	0%	0,00	0%	3.999,56	0%
Del Sector externo	0,00	0%	0,00	0%	0,00	0%
- Otros (remanentes de ejercicios anteriores)	0,00	0%	1.928.751,15	6%	2.598.015,35	0%
<b>II - GASTOS CORRIENTES</b>	<b>63.161.629,90</b>	<b>99%</b>	<b>45.843.673,91</b>	<b>99%</b>	<b>1.135.372.644,03</b>	<b>98%</b>
- Gastos de Consumo	62.959.782,90	98%	45.158.377,30	98%	1.121.866.137,61	97%
. Remuneraciones registradas en las Unidades y Dependencias	0,00	0%	0,00	0%	75.774,94	0%
. Remuneraciones fte.fto. 1.1. Registradas en Rectorado	59.875.624,92	91%	42.104.590,05	88%	936.511.404,81	81%
. Bienes y Servicios	3.084.157,98	7%	3.053.787,25	9%	185.278.957,86	16%
Bienes y servicios fte.fto. 1.2.	2.429.239,42	6%	1.818.024,08	6%	172.351.633,05	15%
Bienes de consumo fte. fto. 1.1.(inc. 2)	654.918,56	1%	1.235.763,17	1%	12.927.324,81	1%
Servicios no personales fte.fto. 1.1.(inc. 3)	238.322,32	1%	782.473,43	2%	8.770.382,72	1%
Programas científicos fte.fto. 1.1. (inc 5)	0,00	0%	0,00	0%	0,00	0%
. Variación de Existencias	0,00	0%	0,00	0%	0,00	0%
. Depreciaciones y Amortizaciones	0,00	0%	0,00	0%	0,00	0%
. Otros Gastos	0,00	0%	0,00	0%	0,00	0%
- Rentas de la Propiedad	0,00	0%	0,00	0%	164,99	0%
. Intereses	0,00	0%	0,00	0%	0,00	0%
. Otras Rentas	0,00	0%	0,00	0%	164,99	0%
- Otros Gastos Corrientes	0,00	0%	0,00	0%	0,00	0%
- Transferencias Corrientes	201.847,00	1%	685.296,61	2%	13.506.341,43	1%
. Al Sector Privado	201.847,00	1%	685.296,61	2%	13.506.341,43	1%
. Al Sector Publico	0,00	0%	0,00	0%	0,00	0%
. Al Sector Externo	0,00	0%	0,00	0%	0,00	0%
<b>III - RESULTADO ECONÓMICO (I-II)</b>	<b>668.806,97</b>	<b>N/A</b>	<b>413.466,08</b>	<b>N/A</b>	<b>31.653.741,48</b>	<b>N/A</b>
<b>IV - RECURSOS DE CAPITAL</b>	<b>0,00</b>	<b>0%</b>	<b>0,00</b>	<b>0%</b>	<b>0,00</b>	<b>0%</b>
- Recursos Propios de Capital	0,00	0%	0,00	0%	0,00	0%
Ventas de Activos	0,00	0%	0,00	0%	0,00	0%
Disminución de Existencias	0,00	0%	0,00	0%	0,00	0%
Incremento de las Depreciaciones y Amortizaciones Acumuladas	0,00	0%	0,00	0%	0,00	0%
- Transferencias de Capital	0,00	0%	0,00	0%	0,00	0%
Del Sector Privado	0,00	0%	0,00	0%	0,00	0%
Del Sector Público	0,00	0%	0,00	0%	0,00	0%
De la Administración Nacional Provincial o Municipal	0,00	0%	0,00	0%	0,00	0%
Del Sector Público Empresarial	0,00	0%	0,00	0%	0,00	0%
Del Tesoro Nacional fte.fto. 1.1. (aplicación inc. 4)	0,00	0%	0,00	0%	0,00	0%
Del Sector externo	0,00	0%	0,00	0%	0,00	0%
- Disminución de la Inv. Financiera	0,00	0%	0,00	0%	0,00	0%
Venta de Acciones y Participaciones de Capital	0,00	0%	0,00	0%	0,00	0%
<b>V - GASTOS DE CAPITAL</b>	<b>474.120,30</b>	<b>1%</b>	<b>126.571,40</b>	<b>1%</b>	<b>19.772.457,55</b>	<b>2%</b>
- Inversión Real Directa	474.120,30	1%	126.571,40	1%	19.766.211,20	2%
Incremento de Existencias	0,00	0%	0,00	0%	0,00	0%
Otras Inversiones Reales Directas	474.120,30	1%	126.571,40	1%	19.766.211,20	2%
Efectuadas por fte.fto. 1.2 o 2.2	99.614,73	1%	25.320,64	0%	6.687.364,65	1%
Efectuadas por fte.fto. 1.1. (transf. Rectorado inc. 4 equipamiento)	374.505,57	1%	101.250,76	0%	13.078.846,55	1%
- Transferencias de Capital	0,00	0%	0,00	0%	6.246,35	0%
. Al Sector Privado	0,00	0%	0,00	0%	6.246,35	0%
. Al Sector Publico	0,00	0%	0,00	0%	0,00	0%
. Al Sector Externo	0,00	0%	0,00	0%	0,00	0%
- Inversión Financiera	0,00	0%	0,00	0%	0,00	0%
<b>VI - TOTAL RECURSOS (I+IV)</b>	<b>63.830.436,87</b>	<b>100%</b>	<b>46.257.139,99</b>	<b>100%</b>	<b>1.167.026.385,51</b>	<b>100%</b>
<b>VII - TOTAL GASTOS (II+V)</b>	<b>63.635.750,20</b>	<b>100%</b>	<b>45.970.245,31</b>	<b>100%</b>	<b>1.155.145.101,58</b>	<b>100%</b>
<b>III - RESULTADO FINANCIERO</b>	<b>194.686,67</b>	<b>N/A</b>	<b>286.894,68</b>	<b>N/A</b>	<b>11.881.283,93</b>	<b>N/A</b>
<i>% ahorro s/ recursos totales</i>	<b>0%</b>		<b>1%</b>		<b>N/A</b>	

## ANEXO II - CUENTA DE AHORRO, INVERSION Y FINANCIAMIENTO POR INCISO - DEVENGADO PRESUPUESTARIO

## UNIVERSIDAD DE BUENOS AIRES

## CONSOLIDADO DE TODAS LAS DEPENDENCIAS

CONCEPTO	C.C. PELLEGRINI	%	C.NAC. BS.AS.	%	TOTAL SECUN	%
<b>I - INGRESOS CORRIENTES</b>	<b>22.707.667,03</b>	<b>100%</b>	<b>26.566.509,91</b>	<b>100%</b>	<b>49.274.176,94</b>	<b>100%</b>
- Transferencias del Tesoro Nacional fte.fto. 1.1.(incs. 1)	22.279.080,40	97%	25.667.495,45	97%	47.946.575,85	97%
- Ingresos no Tributarios	28.722,63	1%	104.691,70	0%	133.414,33	0%
- Ventas de Bs. y Serv. de las Adm. Pub.	72.490,00	1%	294.293,50	2%	366.783,50	1%
- Rentas de la Propiedad	0,00	0%	7.074,26	0%	7.074,26	0%
- Transferencias Corrientes del Tesoro Nac. y del Cred. Externo	327.374,00	1%	492.955,00	1%	820.329,00	2%
Del Sector Privado	0,00	0%	0,00	0%	0,00	0%
Del Sector Público	327.374,00	1%	492.955,00	1%	820.329,00	2%
De la Administración Nacional	327.374,00	1%	492.955,00	1%	820.329,00	2%
Del Tesoro Nacional (Fte.Fto. 1.1. Inc. 2, 3 y 5)	327.374,00	1%	492.955,00	1%	820.329,00	2%
De Crédito Externo	0,00	0%	0,00	0%	0,00	0%
Otras Fuentes de Financiamiento	0,00	0%	0,00	0%	0,00	0%
Del Sector Público Empresarial	0,00	0%	0,00	0%	0,00	0%
De provincias y municipios	0,00	0%	0,00	0%	0,00	0%
Del Sector externo	0,00	0%	0,00	0%	0,00	0%
- Otros (remanentes de ejercicios anteriores)	0,00	0%	0,00	0%	0,00	0%
<b>II - GASTOS CORRIENTES</b>	<b>22.581.535,05</b>	<b>100%</b>	<b>26.103.008,32</b>	<b>99%</b>	<b>48.684.543,37</b>	<b>100%</b>
- Gastos de Consumo	22.577.535,05	100%	26.103.008,32	99%	48.680.543,37	100%
. Remuneraciones registradas en las Unidades y Dependencias	0,00	0%	0,00	0%	0,00	0%
. Remuneraciones fte.fto. 1.1. Registradas en Rectorado	22.279.080,40	97%	25.667.495,45	97%	47.946.575,85	98%
. Bienes y Servicios	298.454,65	2%	435.512,87	2%	733.967,52	2%
Bienes y servicios fte.fto. 1.2.	56.856,27	1%	290.453,20	1%	347.309,47	1%
Bienes de consumo fte. fto. 1.1.(inc. 2)	241.598,38	1%	145.059,67	1%	386.658,05	1%
Servicios no personales fte.fto. 1.1.(inc. 3)	132.566,99	1%	36.672,80	0%	169.239,79	0%
Programas científicos fte.fto. 1.1. (inc 5)	0,00	0%	0,00	0%	0,00	0%
. Variación de Existencias	0,00	0%	0,00	0%	0,00	0%
. Depreciaciones y Amortizaciones	0,00	0%	0,00	0%	0,00	0%
. Otros Gastos	0,00	0%	0,00	0%	0,00	0%
- Rentas de la Propiedad	0,00	0%	0,00	0%	0,00	0%
. Intereses	0,00	0%	0,00	0%	0,00	0%
. Otras Rentas	0,00	0%	0,00	0%	0,00	0%
- Otros Gastos Corrientes	0,00	0%	0,00	0%	0,00	0%
- Transferencias Corrientes	4.000,00	0%	0,00	0%	4.000,00	0%
. Al Sector Privado	4.000,00	0%	0,00	0%	4.000,00	0%
. Al Sector Publico	0,00	0%	0,00	0%	0,00	0%
. Al Sector Externo	0,00	0%	0,00	0%	0,00	0%
<b>III - RESULTADO ECONÓMICO (I-II)</b>	<b>126.131,98</b>	<b>N/A</b>	<b>463.501,59</b>	<b>N/A</b>	<b>589.633,57</b>	<b>N/A</b>
<b>IV - RECURSOS DE CAPITAL</b>	<b>0,00</b>	<b>0%</b>	<b>0,00</b>	<b>0%</b>	<b>0,00</b>	<b>0%</b>
- Recursos Propios de Capital	0,00	0%	0,00	0%	0,00	0%
Ventas de Activos	0,00	0%	0,00	0%	0,00	0%
Disminución de Existencias	0,00	0%	0,00	0%	0,00	0%
Incremento de las Depreciaciones y Amortizaciones Acumuladas	0,00	0%	0,00	0%	0,00	0%
- Transferencias de Capital	0,00	0%	0,00	0%	0,00	0%
Del Sector Privado	0,00	0%	0,00	0%	0,00	0%
Del Sector Público	0,00	0%	0,00	0%	0,00	0%
De la Administración Nacional Provincial o Municipal	0,00	0%	0,00	0%	0,00	0%
Del Sector Público Empresarial	0,00	0%	0,00	0%	0,00	0%
Del Tesoro Nacional fte.fto. 1.1. (aplicación inc. 4)	0,00	0%	0,00	0%	0,00	0%
Del Sector externo	0,00	0%	0,00	0%	0,00	0%
- Disminución de la Inv. Financiera	0,00	0%	0,00	0%	0,00	0%
Venta de Acciones y Participaciones de Capital	0,00	0%	0,00	0%	0,00	0%
<b>V - GASTOS DE CAPITAL</b>	<b>93.022,92</b>	<b>0%</b>	<b>122.437,36</b>	<b>1%</b>	<b>215.460,28</b>	<b>0%</b>
- Inversión Real Directa	93.022,92	0%	122.437,36	1%	215.460,28	0%
Incremento de Existencias	0,00	0%	0,00	0%	0,00	0%
Otras Inversiones Reales Directas	93.022,92	0%	122.437,36	1%	215.460,28	0%
Efectuadas por fte.fto. 1.2 o 2.2	853,01	0%	38.924,56	1%	39.777,57	0%
Efectuadas por fte.fto. 1.1. (transf. Rectorado inc. 4 equipamiento)	92.169,91	0%	83.512,80	0%	175.682,71	0%
- Transferencias de Capital	0,00	0%	0,00	0%	0,00	0%
. Al Sector Privado	0,00	0%	0,00	0%	0,00	0%
. Al Sector Publico	0,00	0%	0,00	0%	0,00	0%
. Al Sector Externo	0,00	0%	0,00	0%	0,00	0%
- Inversión Financiera	0,00	0%	0,00	0%	0,00	0%
<b>VI - TOTAL RECURSOS (I+IV)</b>	<b>22.707.667,03</b>	<b>100%</b>	<b>26.566.509,91</b>	<b>100%</b>	<b>49.274.176,94</b>	<b>100%</b>
<b>VII - TOTAL GASTOS (II+V)</b>	<b>22.674.557,97</b>	<b>100%</b>	<b>26.225.445,68</b>	<b>100%</b>	<b>48.900.003,65</b>	<b>100%</b>
<b>III - RESULTADO FINANCIERO</b>	<b>33.109,06</b>	<b>N/A</b>	<b>341.064,23</b>	<b>N/A</b>	<b>374.173,29</b>	<b>N/A</b>
<i>% ahorro s/ recursos totales</i>	<b>0%</b>		<b>1%</b>		<b>N/A</b>	

ANEXO II - CUENTA DE AHORRO, INVERSION Y FINANCIAMIENTO POR INCISO - DEVENGADO PRESUPUESTARIO

UNIVERSIDAD DE BUENOS AIRES

CONSOLIDADO DE TODAS LAS DEPENDENCIAS

CONCEPTO	HTAL CLINICAS	%	INST. LANARI	%	INST. ROFFO	%
<b>I - INGRESOS CORRIENTES</b>	<b>202.435.934,62</b>	<b>100%</b>	<b>29.933.115,81</b>	<b>100%</b>	<b>40.671.812,12</b>	<b>100%</b>
- Transferencias del Tesoro Nacional Fte.fto. 1.1.(incs. 1)	145.564.351,35	76%	21.591.214,12	66%	32.007.784,41	77%
- Ingresos no Tributarios	199.095,15	0%	0,00	0%	7.984.217,71	22%
- Ventas de Bs. y Serv. de las Adm. Pub.	21.175.938,12	18%	7.573.426,69	32%	0,00	0%
- Rentas de la Propiedad	0,00	0%	0,00	0%	0,00	0%
- Transferencias Corrientes del Tesoro Nac. y del Cred. Externo	35.496.550,00	5%	768.475,00	2%	679.810,00	2%
Del Sector Privado	0,00	0%	0,00	0%	0,00	0%
Del Sector Público	35.496.550,00	5%	768.475,00	2%	679.810,00	2%
De la Administración Nacional	35.496.550,00	5%	768.475,00	2%	674.400,00	2%
Del Tesoro Nacional (Fte.Fto. 1.1. Inc. 2, 3 y 5)	35.496.550,00	5%	768.475,00	2%	674.400,00	2%
De Crédito Externo	0,00	0%	0,00	0%	0,00	0%
Otras Fuentes de Financiamiento	0,00	0%	0,00	0%	0,00	0%
Del Sector Público Empresarial	0,00	0%	0,00	0%	0,00	0%
De provincias y municipios	0,00	0%	0,00	0%	5.410,00	0%
Del Sector externo	0,00	0%	0,00	0%	0,00	0%
- Otros (remanentes de ejercicios anteriores)	0,00	0%	0,00	0%	0,00	0%
<b>II - GASTOS CORRIENTES</b>	<b>191.588.062,76</b>	<b>97%</b>	<b>28.834.076,96</b>	<b>98%</b>	<b>39.214.784,06</b>	<b>99%</b>
- Gastos de Consumo	190.794.955,29	97%	28.772.909,90	98%	39.214.784,06	99%
. Remuneraciones registradas en las Unidades y Dependencias	30.480,00	0%	772.771,01	2%	0,00	0%
. Remuneraciones fte.fto. 1.1. Registradas en Rectorado	145.564.351,35	74%	21.591.214,12	69%	32.007.784,41	80%
. Bienes y Servicios	45.200.123,94	23%	6.408.924,77	26%	7.206.999,65	19%
Bienes y servicios fte.fto. 1.2.	21.172.406,54	20%	5.988.182,39	25%	6.636.999,65	17%
Bienes de consumo fte. fto. 1.1.(inc. 2)	24.027.717,40	2%	420.742,38	1%	570.000,00	1%
Servicios no personales fte.fto. 1.1.(inc. 3)	2.778.997,27	1%	126.570,91	1%	112.000,00	1%
Programas científicos fte.fto. 1.1. (inc 5)	0,00	0%	0,00	0%	0,00	0%
. Variación de Existencias	0,00	0%	0,00	0%	0,00	0%
. Depreciaciones y Amortizaciones	0,00	0%	0,00	0%	0,00	0%
. Otros Gastos	0,00	0%	0,00	0%	0,00	0%
- Rentas de la Propiedad	0,00	0%	0,00	0%	0,00	0%
. Intereses	0,00	0%	0,00	0%	0,00	0%
. Otras Rentas	0,00	0%	0,00	0%	0,00	0%
- Otros Gastos Corrientes	0,00	0%	0,00	0%	0,00	0%
- Transferencias Corrientes	793.107,47	0%	61.167,06	1%	0,00	0%
. Al Sector Privado	793.107,47	0%	61.167,06	1%	0,00	0%
. Al Sector Publico	0,00	0%	0,00	0%	0,00	0%
. Al Sector Externo	0,00	0%	0,00	0%	0,00	0%
<b>III - RESULTADO ECONÓMICO (I-II)</b>	<b>10.847.871,86</b>	<b>N/A</b>	<b>1.099.038,85</b>	<b>N/A</b>	<b>1.457.028,06</b>	<b>N/A</b>
<b>IV - RECURSOS DE CAPITAL</b>	<b>0,00</b>	<b>0%</b>	<b>0,00</b>	<b>0%</b>	<b>460.000,00</b>	<b>0%</b>
- Recursos Propios de Capital	0,00	0%	0,00	0%	460.000,00	0%
Ventas de Activos	0,00	0%	0,00	0%	460.000,00	0%
Disminución de Existencias	0,00	0%	0,00	0%	0,00	0%
Incremento de las Depreciaciones y Amortizaciones Acumuladas	0,00	0%	0,00	0%	0,00	0%
- Transferencias de Capital	0,00	0%	0,00	0%	0,00	0%
Del Sector Privado	0,00	0%	0,00	0%	0,00	0%
Del Sector Público	0,00	0%	0,00	0%	0,00	0%
De la Administración Nacional Provincial o Municipal	0,00	0%	0,00	0%	0,00	0%
Del Sector Público Empresarial	0,00	0%	0,00	0%	0,00	0%
Del Tesoro Nacional fte.fto. 1.1. (aplicación inc. 4)	0,00	0%	0,00	0%	0,00	0%
Del Sector externo	0,00	0%	0,00	0%	0,00	0%
- Disminución de la Inv. Financiera	0,00	0%	0,00	0%	0,00	0%
Venta de Acciones y Participaciones de Capital	0,00	0%	0,00	0%	0,00	0%
<b>V - GASTOS DE CAPITAL</b>	<b>139.366,84</b>	<b>3%</b>	<b>758.555,21</b>	<b>2%</b>	<b>325.704,96</b>	<b>1%</b>
- Inversión Real Directa	139.366,84	3%	758.555,21	2%	325.704,96	1%
Incremento de Existencias	0,00	0%	0,00	0%	0,00	0%
Otras Inversiones Reales Directas	139.366,84	3%	758.555,21	2%	325.704,96	1%
Efectuadas por fte.fto. 1.2 o 2.2	125.861,84	3%	758.555,21	1%	325.704,96	1%
Efectuadas por fte.fto. 1.1. (transf. Rectorado inc. 4 equipamiento)	13.505,00	0%	0,00	1%	0,00	0%
- Transferencias de Capital	0,00	0%	0,00	0%	0,00	0%
. Al Sector Privado	0,00	0%	0,00	0%	0,00	0%
. Al Sector Publico	0,00	0%	0,00	0%	0,00	0%
. Al Sector Externo	0,00	0%	0,00	0%	0,00	0%
- Inversión Financiera	0,00	0%	0,00	0%	0,00	0%
<b>VI - TOTAL RECURSOS (I+IV)</b>	<b>202.435.934,62</b>	<b>100%</b>	<b>29.933.115,81</b>	<b>100%</b>	<b>41.131.812,12</b>	<b>100%</b>
<b>VII - TOTAL GASTOS (II+V)</b>	<b>191.727.429,60</b>	<b>100%</b>	<b>29.592.632,17</b>	<b>100%</b>	<b>39.540.489,02</b>	<b>100%</b>
<b>III - RESULTADO FINANCIERO</b>	<b>10.708.505,02</b>	<b>N/A</b>	<b>340.483,64</b>	<b>N/A</b>	<b>1.591.323,10</b>	<b>N/A</b>
<i>% ahorro s/ recursos totales</i>	<b>5%</b>		<b>1%</b>		<b>4%</b>	



**ANEXO II - CUENTA DE AHORRO, INVERSION Y FINANCIAMIENTO POR INCISO - DEVENGADO PRESUPUESTARIO**  
**UNIVERSIDAD DE BUENOS AIRES**  
**CONSOLIDADO DE TODAS LAS DEPENDENCIAS**

CONCEPTO	TOTAL HTALES.	%	RECTORADO	%	CONSOLIDADO	%
<b>I - INGRESOS CORRIENTES</b>	<b>273.040.862,55</b>	<b>100%</b>	<b>1.462.641.523,46</b>	<b>100%</b>	<b>2.951.982.948,46</b>	<b>100%</b>
- Transferencias del Tesoro Nacional Fte.fto. 1.1.(incs. 1)	199.163.349,88	73%	88.535.747,91	42%	1.272.157.078,45	43%
- Ingresos no Tributarios	8.183.312,86	3%	25.026.443,87	21%	84.295.850,95	3%
- Ventas de Bs. y Serv. de las Adm. Pub.	28.749.364,81	11%	12.345.915,08	6%	182.650.833,81	6%
- Rentas de la Propiedad	0,00	0%	383.316,93	1%	1.882.691,67	0%
- Transferencias Corrientes del Tesoro Nac. y del Cred. Externo	36.944.835,00	14%	1.336.350.099,67	31%	1.408.398.478,23	48%
Del Sector Privado	0,00	0%	0,00	0%	0,00	0%
Del Sector Público	36.944.835,00	14%	1.336.350.099,67	31%	1.408.398.478,23	48%
De la Administración Nacional	36.939.425,00	14%	1.336.325.099,67	31%	1.408.364.068,67	48%
Del Tesoro Nacional (Fte.Fto. 1.1. Inc. 2, 3 y 5)	36.939.425,00	14%	1.336.224.784,91	26%	1.408.263.753,91	48%
De Crédito Externo	0,00	0%	55.195,19	0%	55.195,19	0%
Otras Fuentes de Financiamiento	0,00	0%	45.119,57	4%	45.119,57	0%
Del Sector Público Empresarial	0,00	0%	0,00	0%	0,00	0%
De provincias y municipios	5.410,00	0%	25.000,00	0%	34.409,56	0%
Del Sector externo	0,00	0%	0,00	0%	0,00	0%
- Otros (remanentes de ejercicios anteriores)	0,00	0%	0,00	0%	2.598.015,35	0%
<b>II - GASTOS CORRIENTES</b>	<b>259.636.923,78</b>	<b>100%</b>	<b>238.603.930,50</b>	<b>93%</b>	<b>1.682.298.041,68</b>	<b>98%</b>
- Gastos de Consumo	258.782.649,25	99%	167.015.839,82	69%	1.596.345.170,05	93%
. Remuneraciones registradas en las Unidades y Dependencias	803.251,01	0%	20.343.373,03	11%	21.222.398,98	1%
. Remuneraciones fte.fto. 1.1. Registradas en Rectorado	199.163.349,88	76%	88.535.747,91	31%	1.272.157.078,45	74%
. Bienes y Servicios	58.816.048,36	23%	58.136.718,88	27%	302.965.692,62	18%
Bienes y servicios fte.fto. 1.2.	33.797.588,58	13%	25.957.167,91	11%	232.453.699,01	14%
Bienes de consumo fte. fto. 1.1.(inc. 2)	25.018.459,78	10%	32.179.550,97	0%	70.511.993,61	4%
Servicios no personales fte.fto. 1.1.(inc. 3)	3.017.568,18	1%	30.888.265,72	15%	42.845.456,41	3%
Programas científicos fte.fto. 1.1. (inc 5)	0,00	0%	0,00	0%	0,00	0%
. Variación de Existencias	0,00	0%	0,00	0%	0,00	0%
. Depreciaciones y Amortizaciones	0,00	0%	0,00	0%	0,00	0%
. Otros Gastos	0,00	0%	0,00	0%	0,00	0%
- Rentas de la Propiedad	0,00	0%	0,00	0%	164,99	0%
. Intereses	0,00	0%	0,00	0%	0,00	0%
. Otras Rentas	0,00	0%	0,00	0%	164,99	0%
- Otros Gastos Corrientes	0,00	0%	0,00	0%	0,00	0%
- Transferencias Corrientes	854.274,53	0%	71.588.090,68	24%	85.952.706,64	5%
. Al Sector Privado	854.274,53	0%	71.588.090,68	24%	85.952.706,64	5%
. Al Sector Publico	0,00	0%	0,00	0%	0,00	0%
. Al Sector Externo	0,00	0%	0,00	0%	0,00	0%
<b>III - RESULTADO ECONÓMICO (I-II)</b>	<b>13.403.938,77</b>	<b>N/A</b>	<b>1.224.037.592,96</b>	<b>N/A</b>	<b>1.269.684.906,78</b>	<b>N/A</b>
<b>IV - RECURSOS DE CAPITAL</b>	<b>460.000,00</b>	<b>0%</b>	<b>0,00</b>	<b>0%</b>	<b>460.000,00</b>	<b>0%</b>
- Recursos Propios de Capital	460.000,00	0%	0,00	0%	460.000,00	0%
Ventas de Activos	460.000,00	0%	0,00	0%	460.000,00	0%
Disminución de Existencias	0,00	0%	0,00	0%	0,00	0%
Incremento de las Depreciaciones y Amortizaciones Acumuladas	0,00	0%	0,00	0%	0,00	0%
- Transferencias de Capital	0,00	0%	0,00	0%	0,00	0%
Del Sector Privado	0,00	0%	0,00	0%	0,00	0%
Del Sector Público	0,00	0%	0,00	0%	0,00	0%
De la Administración Nacional Provincial o Municipal	0,00	0%	0,00	0%	0,00	0%
Del Sector Público Empresarial	0,00	0%	0,00	0%	0,00	0%
Del Tesoro Nacional fte.fto. 1.1. (aplicación inc. 4)	0,00	0%	0,00	0%	0,00	0%
Del Sector externo	0,00	0%	0,00	0%	0,00	0%
- Disminución de la Inv. Financiera	0,00	0%	0,00	0%	0,00	0%
Venta de Acciones y Participaciones de Capital	0,00	0%	0,00	0%	0,00	0%
<b>V - GASTOS DE CAPITAL</b>	<b>1.223.627,01</b>	<b>0%</b>	<b>5.658.188,22</b>	<b>7%</b>	<b>26.869.733,06</b>	<b>2%</b>
- Inversión Real Directa	1.223.627,01	0%	5.658.188,22	7%	26.863.486,71	2%
Incremento de Existencias	0,00	0%	0,00	0%	0,00	0%
Otras Inversiones Reales Directas	1.223.627,01	0%	5.658.188,22	7%	26.863.486,71	2%
Efectuadas por fte.fto. 1.2, 1.3., 1.6. o 2.2	1.210.122,01	0%	3.721.889,36	7%	11.659.153,59	1%
Efectuadas por fte.fto. 1.1. (transf. Rectorado inc. 4 equipamiento)	13.505,00	0%	1.936.298,86	0%	15.204.333,12	1%
- Transferencias de Capital	0,00	0%	0,00	0%	6.246,35	0%
. Al Sector Privado	0,00	0%	0,00	0%	6.246,35	0%
. Al Sector Publico	0,00	0%	0,00	0%	0,00	0%
. Al Sector Externo	0,00	0%	0,00	0%	0,00	0%
- Inversión Financiera	0,00	0%	0,00	0%	0,00	0%
<b>VI - TOTAL RECURSOS (I+IV)</b>	<b>273.500.862,55</b>	<b>100%</b>	<b>1.462.641.523,46</b>	<b>100%</b>	<b>2.952.442.948,46</b>	<b>100%</b>
<b>VII - TOTAL GASTOS (II+V)</b>	<b>260.860.550,79</b>	<b>100%</b>	<b>244.262.118,72</b>	<b>100%</b>	<b>1.709.167.774,74</b>	<b>100%</b>
<b>III - RESULTADO FINANCIERO</b>	<b>12.640.311,76</b>	<b>N/A</b>	<b>1.218.379.404,74</b>	<b>N/A</b>	<b>1.243.275.173,72</b>	<b>N/A</b>
<i>% ahorro s/ recursos totales</i>	<b>N/A</b>		<b>N/A</b>		<b>N/A</b>	

**INFORME DE AUDITORIA INTERNA  
N° 425**

**ANEXO III**

**CUENTA DE AHORRO, INVERSION Y  
FINANCIAMIENTO POR FUENTE DE  
FINANCIAMIENTO**

**CONSOLIDADO DE TODAS LAS  
DEPENDENCIAS**

*Auditoría General  
Universidad de Buenos Aires*



## ANEXO III - Cuenta de Ahorro, Inversión y Financiamiento por Fuente de Financiamiento - Devengado presupuestario

## UNIVERSIDAD DE BUENOS AIRES

## CONSOLIDADO DE TODAS LAS DEPENDENCIAS

CONCEPTO	AGRONOMIA	%	ARQUITECTURA	%	C. EXACTAS	%
<b>INGRESOS CORRIENTES</b>	<b>58.596.696,02</b>	<b>100%</b>	<b>75.105.632,48</b>	<b>100%</b>	<b>98.262.376,15</b>	<b>100%</b>
Fte. fto. 1.1.	48.767.614,26	83%	67.212.142,16	89%	88.478.373,58	90%
Fte.fto. 1.2.	9.829.081,76	17%	7.893.490,32	11%	9.784.002,57	10%
Fte.Fto. 1.4	0,00	0%	0,00	0%	0,00	0%
Fte.Fto. 1.6.	0,00	0%	0,00	0%	0,00	0%
Fte.Fto. 2.2	0,00	0%	0,00	0%	0,00	0%
<b>GASTOS CORRIENTES</b>	<b>56.668.735,78</b>	<b>100%</b>	<b>73.364.351,85</b>	<b>100%</b>	<b>93.645.453,45</b>	<b>100%</b>
Fte. fto. 1.1.	48.284.128,96	85%	66.680.724,08	91%	86.908.190,79	93%
Fte.fto. 1.2.	8.235.871,22	15%	6.603.728,17	9%	6.103.144,52	7%
Fte.Fto. 1.4	0,00	0%	0,00	0%	0,00	0%
Fte.Fto. 1.6.	148.735,60	0%	79.899,60	0%	544.208,25	1%
Fte.Fto. 2.2	0,00	0%	0,00	0%	89.909,89	0%
<b>RESULTADO ECONOMICO</b>	<b>1.927.960,24</b>	<b>N/A</b>	<b>1.741.280,63</b>	<b>N/A</b>	<b>4.616.922,70</b>	<b>N/A</b>
Fte. fto. 1.1.	483.485,30	N/A	531.418,08	N/A	1.570.182,79	N/A
Fte.fto. 1.2.	1.593.210,54	N/A	1.289.762,15	N/A	3.680.858,05	N/A
Fte.Fto. 1.4	0,00	N/A	0,00	N/A	0,00	N/A
Fte.Fto. 1.6.	-148.735,60	N/A	-79.899,60	N/A	-544.208,25	N/A
Fte.Fto. 2.2	0,00	N/A	0,00	N/A	-89.909,89	N/A
<b>RECURSOS DE CAPITAL</b>	<b>0,00</b>	<b>-</b>	<b>0,00</b>	<b>-</b>	<b>0,00</b>	<b>-</b>
Fte. fto. 1.1.	0,00	-	0,00	-	0,00	-
Fte.fto. 1.2.	0,00	-	0,00	-	0,00	-
Fte.Fto. 1.4	0,00	-	0,00	-	0,00	-
Fte.Fto. 1.6.	0,00	-	0,00	-	0,00	-
Fte.Fto. 2.2	0,00	-	0,00	-	0,00	-
<b>GASTOS DE CAPITAL</b>	<b>812.945,08</b>	<b>100%</b>	<b>686.179,49</b>	<b>100%</b>	<b>2.028.275,21</b>	<b>100%</b>
Fte. fto. 1.1.	250.624,77	31%	343.405,32	50%	344.041,65	17%
Fte.fto. 1.2.	365.430,23	45%	342.774,17	50%	1.466.257,22	72%
Fte.Fto. 1.4	0,00	0%	0,00	0%	0,00	0%
Fte.Fto. 1.6.	196.890,08	24%	0,00	0%	190.230,38	9%
Fte.Fto. 2.2	0,00	0%	0,00	0%	27.745,96	1%
<b>RESULTADO FINANCIERO</b>	<b>1.115.015,16</b>	<b>N/A</b>	<b>1.055.101,14</b>	<b>N/A</b>	<b>2.588.647,49</b>	<b>N/A</b>
Fte. fto. 1.1.	232.860,53	N/A	188.012,76	N/A	1.226.141,14	N/A
Fte.fto. 1.2.	1.227.780,31	N/A	946.987,98	N/A	2.214.600,83	N/A
Fte.Fto. 1.4	0,00	N/A	0,00	N/A	0,00	N/A
Fte.Fto. 1.6.	-345.625,68	N/A	-79.899,60	N/A	-734.438,63	N/A
Fte.Fto. 2.2	0,00	N/A	0,00	N/A	-117.655,85	N/A

## ANEXO III - Cuenta de Ahorro, Inversión y Financiamiento por Fuente de Financiamiento - Devengado presupuestario

## UNIVERSIDAD DE BUENOS AIRES

## CONSOLIDADO DE TODAS LAS DEPENDENCIAS

CONCEPTO	C. SOCIALES	%	C.B.C.	%	DERECHO	%
<b>INGRESOS CORRIENTES</b>	<b>67.116.566,65</b>	<b>100%</b>	<b>113.907.507,28</b>	<b>100%</b>	<b>99.745.334,80</b>	<b>100%</b>
Fte. fto. 1.1.	63.906.947,85	95%	112.754.875,77	99%	59.600.624,40	60%
Fte.fto. 1.2.	3.209.618,80	5%	1.152.631,51	1%	40.144.710,40	40%
Fte.Fto. 1.4	0,00	0%	0,00	0%	0,00	0%
Fte.Fto. 1.6.	0,00	0%	0,00	0%	0,00	0%
Fte.Fto. 2.2	0,00	0%	0,00	0%	0,00	0%
<b>GASTOS CORRIENTES</b>	<b>66.146.625,97</b>	<b>100%</b>	<b>113.508.871,79</b>	<b>100%</b>	<b>97.031.766,10</b>	<b>100%</b>
Fte. fto. 1.1.	63.446.328,78	96%	112.754.875,77	99%	59.265.624,88	61%
Fte.fto. 1.2.	2.567.600,16	4%	753.996,02	1%	37.733.904,96	39%
Fte.Fto. 1.4	0,00	0%	0,00	0%	0,00	0%
Fte.Fto. 1.6.	132.697,03	0%	0,00	0%	32.236,26	0%
Fte.Fto. 2.2	0,00	0%	0,00	0%	0,00	0%
<b>RESULTADO ECONOMICO</b>	<b>969.940,68</b>	<b>N/A</b>	<b>398.635,49</b>	<b>N/A</b>	<b>2.713.568,70</b>	<b>N/A</b>
Fte. fto. 1.1.	460.619,07	N/A	0,00	N/A	334.999,52	N/A
Fte.fto. 1.2.	642.018,64	N/A	398.635,49	N/A	2.410.805,44	N/A
Fte.Fto. 1.4	0,00	N/A	0,00	N/A	0,00	N/A
Fte.Fto. 1.6.	-132.697,03	N/A	0,00	N/A	-32.236,26	N/A
Fte.Fto. 2.2	0,00	N/A	0,00	N/A	0,00	N/A
<b>RECURSOS DE CAPITAL</b>	<b>0,00</b>	<b>-</b>	<b>0,00</b>	<b>-</b>	<b>0,00</b>	<b>-</b>
Fte. fto. 1.1.	0,00	-	0,00	-	0,00	-
Fte.fto. 1.2.	0,00	-	0,00	-	0,00	-
Fte.Fto. 1.4	0,00	-	0,00	-	0,00	-
Fte.Fto. 1.6.	0,00	-	0,00	-	0,00	-
Fte.Fto. 2.2	0,00	-	0,00	-	0,00	-
<b>GASTOS DE CAPITAL</b>	<b>264.039,65</b>	<b>100%</b>	<b>3.740,69</b>	<b>100%</b>	<b>1.214.350,88</b>	<b>100%</b>
Fte. fto. 1.1.	200.799,35	76%	0,00	0%	150.000,00	12%
Fte.fto. 1.2.	43.158,72	16%	3.740,69	100%	1.064.350,88	88%
Fte.Fto. 1.4	0,00	0%	0,00	0%	0,00	0%
Fte.Fto. 1.6.	20.081,58	8%	0,00	0%	0,00	0%
Fte.Fto. 2.2	0,00	0%	0,00	0%	0,00	0%
<b>RESULTADO FINANCIERO</b>	<b>705.901,03</b>	<b>N/A</b>	<b>394.894,80</b>	<b>N/A</b>	<b>1.499.217,82</b>	<b>N/A</b>
Fte. fto. 1.1.	259.819,72	N/A	0,00	N/A	184.999,52	N/A
Fte.fto. 1.2.	598.859,92	N/A	394.894,80	N/A	1.346.454,56	N/A
Fte.Fto. 1.4	0,00	N/A	0,00	N/A	0,00	N/A
Fte.Fto. 1.6.	-152.778,61	N/A	0,00	N/A	-32.236,26	N/A
Fte.Fto. 2.2	0,00	N/A	0,00	N/A	0,00	N/A

## ANEXO III - Cuenta de Ahorro, Inversión y Financiamiento por Fuente de Financiamiento - Devengado presupuestario

## UNIVERSIDAD DE BUENOS AIRES

## CONSOLIDADO DE TODAS LAS DEPENDENCIAS

CONCEPTO	ECONOMICAS	%	FARMACIA	%	FILOSOFIA	%
<b>INGRESOS CORRIENTES</b>	<b>161.676.513,36</b>	<b>100%</b>	<b>58.837.924,32</b>	<b>100%</b>	<b>80.621.549,94</b>	<b>100%</b>
Fte. fto. 1.1.	82.086.115,48	51%	49.065.499,18	83%	71.791.009,06	89%
Fte.fto. 1.2.	79.590.397,88	49%	9.772.425,14	17%	8.830.540,88	11%
Fte.Fto. 1.4	0,00	0%	0,00	0%	0,00	0%
Fte.Fto. 1.6.	0,00	0%	0,00	0%	0,00	0%
Fte.Fto. 2.2	0,00	0%	0,00	0%	0,00	0%
<b>GASTOS CORRIENTES</b>	<b>150.146.073,87</b>	<b>100%</b>	<b>57.654.333,90</b>	<b>100%</b>	<b>78.855.704,23</b>	<b>100%</b>
Fte. fto. 1.1.	70.170.327,74	47%	48.389.561,95	84%	71.424.044,06	91%
Fte.fto. 1.2.	79.525.471,61	53%	9.003.705,16	16%	7.431.660,17	9%
Fte.Fto. 1.4	0,00	0%	0,00	0%	0,00	0%
Fte.Fto. 1.6.	450.274,52	0%	261.066,79	0%	0,00	0%
Fte.Fto. 2.2	0,00	0%	0,00	0%	0,00	0%
<b>RESULTADO ECONOMICO</b>	<b>11.530.439,49</b>	<b>N/A</b>	<b>1.183.590,42</b>	<b>N/A</b>	<b>1.765.845,71</b>	<b>N/A</b>
Fte. fto. 1.1.	11.915.787,74	N/A	675.937,23	N/A	366.965,00	N/A
Fte.fto. 1.2.	64.926,27	N/A	768.719,98	N/A	1.398.880,71	N/A
Fte.Fto. 1.4	0,00	N/A	0,00	N/A	0,00	N/A
Fte.Fto. 1.6.	-450.274,52	N/A	-261.066,79	N/A	0,00	N/A
Fte.Fto. 2.2	0,00	N/A	0,00	N/A	0,00	N/A
<b>RECURSOS DE CAPITAL</b>	<b>0,00</b>	<b>-</b>	<b>0,00</b>	<b>-</b>	<b>0,00</b>	<b>-</b>
Fte. fto. 1.1.	0,00	-	0,00	-	0,00	-
Fte.fto. 1.2.	0,00	-	0,00	-	0,00	-
Fte.Fto. 1.4	0,00	-	0,00	-	0,00	-
Fte.Fto. 1.6.	0,00	-	0,00	-	0,00	-
Fte.Fto. 2.2	0,00	-	0,00	-	0,00	-
<b>GASTOS DE CAPITAL</b>	<b>10.700.185,41</b>	<b>100%</b>	<b>729.407,12</b>	<b>100%</b>	<b>808.828,05</b>	<b>100%</b>
Fte. fto. 1.1.	10.633.727,08	99%	139.736,74	19%	89.517,00	11%
Fte.fto. 1.2.	61.762,33	1%	343.265,61	47%	719.311,05	89%
Fte.Fto. 1.4	0,00	0%	0,00	0%	0,00	0%
Fte.Fto. 1.6.	4.696,00	0%	246.404,77	34%	0,00	0%
Fte.Fto. 2.2	0,00	0%	0,00	0%	0,00	0%
<b>RESULTADO FINANCIERO</b>	<b>830.254,08</b>	<b>N/A</b>	<b>454.183,30</b>	<b>N/A</b>	<b>957.017,66</b>	<b>N/A</b>
Fte. fto. 1.1.	1.282.060,66	N/A	536.200,49	N/A	277.448,00	N/A
Fte.fto. 1.2.	3.163,94	N/A	425.454,37	N/A	679.569,66	N/A
Fte.Fto. 1.4	0,00	N/A	0,00	N/A	0,00	N/A
Fte.Fto. 1.6.	-454.970,52	N/A	-507.471,56	N/A	0,00	N/A
Fte.Fto. 2.2	0,00	N/A	0,00	N/A	0,00	N/A

## ANEXO III - Cuenta de Ahorro, Inversión y Financiamiento por Fuente de Financiamiento - Devengado presupuestario

## UNIVERSIDAD DE BUENOS AIRES

## CONSOLIDADO DE TODAS LAS DEPENDENCIAS

CONCEPTO	INGENIERIA	%	MEDICINA	%	ODONTOLOGIA	%
<b>INGRESOS CORRIENTES</b>	<b>76.597.766,61</b>	<b>100%</b>	<b>116.003.701,83</b>	<b>100%</b>	<b>50.467.239,21</b>	<b>100%</b>
Fte. fto. 1.1.	69.296.851,04	90%	109.057.511,94	94%	43.992.207,89	87%
Fte.fto. 1.2.	7.300.915,57	10%	6.946.189,89	6%	6.475.031,32	13%
Fte.Fto. 1.4	0,00	0%	0,00	0%	0,00	0%
Fte.Fto. 1.6.	0,00	0%	0,00	0%	0,00	0%
Fte.Fto. 2.2	0,00	0%	0,00	0%	0,00	0%
<b>GASTOS CORRIENTES</b>	<b>75.986.302,69</b>	<b>100%</b>	<b>115.743.707,78</b>	<b>100%</b>	<b>47.615.412,81</b>	<b>100%</b>
Fte. fto. 1.1.	68.487.585,43	90%	107.724.987,66	93%	42.871.305,30	90%
Fte.fto. 1.2.	7.315.462,92	10%	7.482.784,00	6%	4.664.848,11	10%
Fte.Fto. 1.4	0,00	0%	0,00	0%	0,00	0%
Fte.Fto. 1.6.	183.254,34	0%	535.936,12	0%	79.259,40	0%
Fte.Fto. 2.2	0,00	0%	0,00	0%	0,00	0%
<b>RESULTADO ECONOMICO</b>	<b>611.463,92</b>	<b>N/A</b>	<b>259.994,05</b>	<b>N/A</b>	<b>2.851.826,40</b>	<b>N/A</b>
Fte. fto. 1.1.	809.265,61	N/A	1.332.524,28	N/A	1.120.902,59	N/A
Fte.fto. 1.2.	-14.547,35	N/A	-536.594,11	N/A	1.810.183,21	N/A
Fte.Fto. 1.4	0,00	N/A	0,00	N/A	0,00	N/A
Fte.Fto. 1.6.	-183.254,34	N/A	-535.936,12	N/A	-79.259,40	N/A
Fte.Fto. 2.2	0,00	N/A	0,00	N/A	0,00	N/A
<b>RECURSOS DE CAPITAL</b>	<b>0,00</b>	<b>-</b>	<b>0,00</b>	<b>-</b>	<b>0,00</b>	<b>-</b>
Fte. fto. 1.1.	0,00	-	0,00	-	0,00	-
Fte.fto. 1.2.	0,00	-	0,00	-	0,00	-
Fte.Fto. 1.4	0,00	-	0,00	-	0,00	-
Fte.Fto. 1.6.	0,00	-	0,00	-	0,00	-
Fte.Fto. 2.2	0,00	-	0,00	-	0,00	-
<b>GASTOS DE CAPITAL</b>	<b>541.525,29</b>	<b>100%</b>	<b>649.909,90</b>	<b>100%</b>	<b>732.379,08</b>	<b>100%</b>
Fte. fto. 1.1.	111.569,62	21%	35.000,00	5%	304.668,69	42%
Fte.fto. 1.2.	332.357,56	61%	529.341,38	81%	69.189,48	9%
Fte.Fto. 1.4	0,00	0%	0,00	0%	0,00	0%
Fte.Fto. 1.6.	97.598,11	18%	85.568,52	13%	358.520,91	49%
Fte.Fto. 2.2	0,00	0%	0,00	0%	0,00	0%
<b>RESULTADO FINANCIERO</b>	<b>69.938,63</b>	<b>N/A</b>	<b>-389.915,85</b>	<b>N/A</b>	<b>2.119.447,32</b>	<b>N/A</b>
Fte. fto. 1.1.	697.695,99	N/A	1.297.524,28	N/A	816.233,90	N/A
Fte.fto. 1.2.	-346.904,91	N/A	-1.065.935,49	N/A	1.740.993,73	N/A
Fte.Fto. 1.4	0,00	N/A	0,00	N/A	0,00	N/A
Fte.Fto. 1.6.	-280.852,45	N/A	-621.504,64	N/A	-437.780,31	N/A
Fte.Fto. 2.2	0,00	N/A	0,00	N/A	0,00	N/A

## ANEXO III - Cuenta de Ahorro, Inversión y Financiamiento por Fuente de Financiamiento - Devengado presupuestario

## UNIVERSIDAD DE BUENOS AIRES

## CONSOLIDADO DE TODAS LAS DEPENDENCIAS

CONCEPTO	PSICOLOGIA	%	VETERINARIAS	%	T. FACULTADES	%
<b>INGRESOS CORRIENTES</b>	<b>63.830.436,87</b>	<b>100%</b>	<b>46.257.139,99</b>	<b>100%</b>	<b>1.167.026.385,51</b>	<b>100%</b>
Fte. fto. 1.1.	61.070.825,24	96%	43.710.021,96	94%	970.790.619,81	83%
Fte.fto. 1.2.	2.759.611,63	4%	2.547.118,03	6%	196.235.765,70	17%
Fte.Fto. 1.4	0,00	0%	0,00	0%	0,00	0%
Fte.Fto. 1.6.	0,00	0%	0,00	0%	0,00	0%
Fte.Fto. 2.2	0,00	0%	0,00	0%	0,00	0%
<b>GASTOS CORRIENTES</b>	<b>63.161.629,90</b>	<b>100%</b>	<b>45.843.673,91</b>	<b>100%</b>	<b>1.135.372.644,03</b>	<b>100%</b>
Fte. fto. 1.1.	60.530.543,48	96%	43.353.723,22	95%	950.291.952,10	84%
Fte.fto. 1.2.	2.631.086,42	4%	2.136.541,32	5%	182.189.804,76	16%
Fte.Fto. 1.4	0,00	0%	0,00	0%	0,00	0%
Fte.Fto. 1.6.	0,00	0%	353.409,37	1%	2.800.977,28	0%
Fte.Fto. 2.2	0,00	0%	0,00	0%	89.909,89	0%
<b>RESULTADO ECONOMICO</b>	<b>668.806,97</b>	<b>N/A</b>	<b>413.466,08</b>	<b>N/A</b>	<b>31.653.741,48</b>	<b>N/A</b>
Fte. fto. 1.1.	540.281,76	N/A	356.298,74	N/A	20.498.667,71	N/A
Fte.fto. 1.2.	128.525,21	N/A	410.576,71	N/A	14.045.960,94	N/A
Fte.Fto. 1.4	0,00	N/A	0,00	N/A	0,00	N/A
Fte.Fto. 1.6.	0,00	N/A	-353.409,37	N/A	-2.800.977,28	N/A
Fte.Fto. 2.2	0,00	N/A	0,00	N/A	-89.909,89	N/A
<b>RECURSOS DE CAPITAL</b>	<b>0,00</b>	<b>-</b>	<b>0,00</b>	<b>-</b>	<b>0,00</b>	<b>0%</b>
Fte. fto. 1.1.	0,00	-	0,00	-	0,00	0%
Fte.fto. 1.2.	0,00	-	0,00	-	0,00	0%
Fte.Fto. 1.4	0,00	-	0,00	-	0,00	0%
Fte.Fto. 1.6.	0,00	-	0,00	-	0,00	0%
Fte.Fto. 2.2	0,00	-	0,00	-	0,00	0%
<b>GASTOS DE CAPITAL</b>	<b>474.120,30</b>	<b>100%</b>	<b>126.571,40</b>	<b>100%</b>	<b>19.772.457,55</b>	<b>100%</b>
Fte. fto. 1.1.	374.505,57	79%	101.250,76	80%	13.078.846,55	66%
Fte.fto. 1.2.	99.614,73	21%	1.737,64	1%	5.442.291,69	28%
Fte.Fto. 1.4	0,00	0%	0,00	0%	0,00	0%
Fte.Fto. 1.6.	0,00	0%	23.583,00	19%	1.223.573,35	6%
Fte.Fto. 2.2	0,00	0%	0,00	0%	27.745,96	0%
<b>RESULTADO FINANCIERO</b>	<b>194.686,67</b>	<b>N/A</b>	<b>286.894,68</b>	<b>N/A</b>	<b>11.881.283,93</b>	<b>N/A</b>
Fte. fto. 1.1.	165.776,19	N/A	255.047,98	N/A	7.419.821,16	N/A
Fte.fto. 1.2.	28.910,48	N/A	408.839,07	N/A	8.603.669,25	N/A
Fte.Fto. 1.4	0,00	N/A	0,00	N/A	0,00	N/A
Fte.Fto. 1.6.	0,00	N/A	-376.992,37	N/A	-4.024.550,63	N/A
Fte.Fto. 2.2	0,00	N/A	0,00	N/A	-117.655,85	N/A

## ANEXO III - Cuenta de Ahorro, Inversión y Financiamiento por Fuente de Financiamiento - Devengado presupuestario

## UNIVERSIDAD DE BUENOS AIRES

## CONSOLIDADO DE TODAS LAS DEPENDENCIAS

CONCEPTO	C.C. PELLEGRINI	%	C.NAC. BS.AS.	%	TOTAL SECUN	%
<b>INGRESOS CORRIENTES</b>	<b>22.707.667,03</b>	<b>100%</b>	<b>26.566.509,91</b>	<b>100%</b>	<b>49.274.176,94</b>	<b>100%</b>
Fte. fto. 1.1.	22.606.454,40	100%	26.160.450,45	98%	48.766.904,85	99%
Fte.fto. 1.2.	101.212,63	0%	406.059,46	2%	507.272,09	1%
Fte.Fto. 1.4	0,00	0%	0,00	0%	0,00	0%
Fte.Fto. 1.6.	0,00	0%	0,00	0%	0,00	0%
Fte.Fto. 2.2	0,00	0%	0,00	0%	0,00	0%
<b>GASTOS CORRIENTES</b>	<b>22.581.535,05</b>	<b>100%</b>	<b>26.103.008,32</b>	<b>100%</b>	<b>48.684.543,37</b>	<b>100%</b>
Fte. fto. 1.1.	22.520.678,78	100%	25.812.555,12	99%	48.333.233,90	99%
Fte.fto. 1.2.	50.723,35	0%	210.236,08	1%	260.959,43	1%
Fte.Fto. 1.4	0,00	0%	0,00	0%	0,00	0%
Fte.Fto. 1.6.	10.132,92	0%	80.217,12	0%	90.350,04	0%
Fte.Fto. 2.2	0,00	0%	0,00	0%	0,00	0%
<b>RESULTADO ECONOMICO</b>	<b>126.131,98</b>	<b>N/A</b>	<b>463.501,59</b>	<b>N/A</b>	<b>589.633,57</b>	<b>N/A</b>
Fte. fto. 1.1.	85.775,62	N/A	347.895,33	N/A	433.670,95	N/A
Fte.fto. 1.2.	50.489,28	N/A	195.823,38	N/A	246.312,66	N/A
Fte.Fto. 1.4	0,00	N/A	0,00	N/A	0,00	N/A
Fte.Fto. 1.6.	-10.132,92	N/A	-80.217,12	N/A	-90.350,04	N/A
Fte.Fto. 2.2	0,00	N/A	0,00	N/A	0,00	N/A
<b>RECURSOS DE CAPITAL</b>	<b>0,00</b>	<b>-</b>	<b>0,00</b>	<b>-</b>	<b>0,00</b>	<b>0%</b>
Fte. fto. 1.1.	0,00	-	0,00	-	0,00	0%
Fte.fto. 1.2.	0,00	-	0,00	-	0,00	0%
Fte.Fto. 1.4	0,00	-	0,00	-	0,00	0%
Fte.Fto. 1.6.	0,00	-	0,00	-	0,00	0%
Fte.Fto. 2.2	0,00	-	0,00	-	0,00	0%
<b>GASTOS DE CAPITAL</b>	<b>93.022,92</b>	<b>100%</b>	<b>122.437,36</b>	<b>100%</b>	<b>215.460,28</b>	<b>100%</b>
Fte. fto. 1.1.	5.246,80	6%	83.512,80	68%	88.759,60	41%
Fte.fto. 1.2.	853,01	1%	38.924,56	32%	39.777,57	18%
Fte.Fto. 1.4	0,00	0%	0,00	0%	0,00	0%
Fte.Fto. 1.6.	86.923,11	93%	0,00	0%	86.923,11	40%
Fte.Fto. 2.2	0,00	0%	0,00	0%	0,00	0%
<b>RESULTADO FINANCIERO</b>	<b>33.109,06</b>	<b>N/A</b>	<b>341.064,23</b>	<b>N/A</b>	<b>374.173,29</b>	<b>N/A</b>
Fte. fto. 1.1.	80.528,82	N/A	264.382,53	N/A	344.911,35	N/A
Fte.fto. 1.2.	49.636,27	N/A	156.898,82	N/A	206.535,09	N/A
Fte.Fto. 1.4	0,00	N/A	0,00	N/A	0,00	N/A
Fte.Fto. 1.6.	-97.056,03	N/A	-80.217,12	N/A	-177.273,15	N/A
Fte.Fto. 2.2	0,00	N/A	0,00	N/A	0,00	N/A

## ANEXO III - Cuenta de Ahorro, Inversión y Financiamiento por Fuente de Financiamiento - Devengado presupuestario

## UNIVERSIDAD DE BUENOS AIRES

## CONSOLIDADO DE TODAS LAS DEPENDENCIAS

CONCEPTO	HTAL CLINICAS	%	INST. LANARI	%	INST. ROFFO	%
<b>INGRESOS CORRIENTES</b>	<b>202.435.934,62</b>	<b>100%</b>	<b>29.933.115,81</b>	<b>100%</b>	<b>40.671.812,12</b>	<b>100%</b>
Fte. fto. 1.1.	181.060.901,35	89%	22.359.689,12	75%	32.682.184,41	80%
Fte.fto. 1.2.	21.375.033,27	11%	7.573.426,69	25%	7.989.627,71	20%
Fte.Fto. 1.4	0,00	0%	0,00	0%	0,00	0%
Fte.Fto. 1.6.	0,00	0%	0,00	0%	0,00	0%
Fte.Fto. 2.2	0,00	0%	0,00	0%	0,00	0%
<b>GASTOS CORRIENTES</b>	<b>191.588.062,76</b>	<b>100%</b>	<b>28.834.076,96</b>	<b>100%</b>	<b>39.214.784,06</b>	<b>100%</b>
Fte. fto. 1.1.	169.755.675,30	89%	22.011.956,50	76%	32.577.784,41	83%
Fte.fto. 1.2.	21.405.557,08	11%	6.750.293,39	23%	6.622.816,41	17%
Fte.Fto. 1.4	0,00	0%	0,00	0%	0,00	0%
Fte.Fto. 1.6.	426.830,38	0%	71.827,07	0%	14.183,24	0%
Fte.Fto. 2.2	0,00	0%	0,00	0%	0,00	0%
<b>RESULTADO ECONOMICO</b>	<b>10.847.871,86</b>	<b>N/A</b>	<b>1.099.038,85</b>	<b>N/A</b>	<b>1.457.028,06</b>	<b>N/A</b>
Fte. fto. 1.1.	11.305.226,05	N/A	347.732,62	N/A	104.400,00	N/A
Fte.fto. 1.2.	-30.523,81	N/A	823.133,30	N/A	1.366.811,30	N/A
Fte.Fto. 1.4	0,00	N/A	0,00	N/A	0,00	N/A
Fte.Fto. 1.6.	-426.830,38	N/A	-71.827,07	N/A	-14.183,24	N/A
Fte.Fto. 2.2	0,00	N/A	0,00	N/A	0,00	N/A
<b>RECURSOS DE CAPITAL</b>	<b>0,00</b>	<b>-</b>	<b>0,00</b>	<b>-</b>	<b>460.000,00</b>	<b>-</b>
Fte. fto. 1.1.	0,00	-	0,00	-	0,00	-
Fte.fto. 1.2.	0,00	-	0,00	-	460.000,00	-
Fte.Fto. 1.4	0,00	-	0,00	-	0,00	-
Fte.Fto. 1.6.	0,00	-	0,00	-	0,00	-
Fte.Fto. 2.2	0,00	-	0,00	-	0,00	-
<b>GASTOS DE CAPITAL</b>	<b>139.366,84</b>	<b>100%</b>	<b>758.555,21</b>	<b>100%</b>	<b>325.704,96</b>	<b>-</b>
Fte. fto. 1.1.	13.505,00	10%	0,00	0%	0,00	-
Fte.fto. 1.2.	125.861,84	90%	462.669,27	61%	325.704,96	-
Fte.Fto. 1.4	0,00	0%	0,00	0%	0,00	-
Fte.Fto. 1.6.	0,00	0%	295.885,94	39%	0,00	-
Fte.Fto. 2.2	0,00	0%	0,00	0%	0,00	-
<b>RESULTADO FINANCIERO</b>	<b>10.708.505,02</b>	<b>N/A</b>	<b>340.483,64</b>	<b>N/A</b>	<b>1.591.323,10</b>	<b>N/A</b>
Fte. fto. 1.1.	11.291.721,05	N/A	347.732,62	N/A	104.400,00	N/A
Fte.fto. 1.2.	-156.385,65	N/A	360.464,03	N/A	1.501.106,34	N/A
Fte.Fto. 1.4	0,00	N/A	0,00	N/A	0,00	N/A
Fte.Fto. 1.6.	-426.830,38	N/A	-367.713,01	N/A	-14.183,24	N/A
Fte.Fto. 2.2	0,00	N/A	0,00	N/A	0,00	N/A

## ANEXO III - Cuenta de Ahorro, Inversión y Financiamiento por Fuente de Financiamiento - Devengado presupuestario

## UNIVERSIDAD DE BUENOS AIRES

## CONSOLIDADO DE TODAS LAS DEPENDENCIAS

CONCEPTO	TOTAL HTALES.	%	RECTORADO	%	CONSOLIDADO	%
<b>INGRESOS CORRIENTES</b>	<b>273.040.862,55</b>	<b>100%</b>	<b>1.462.641.523,46</b>	<b>100%</b>	<b>2.951.982.948,46</b>	<b>100%</b>
Fte. fto. 1.1.	236.102.774,88	86%	1.424.760.532,82	97%	2.680.420.832,36	91%
Fte.fto. 1.2.	36.938.087,67	14%	37.755.675,88	3%	271.436.801,34	9%
Fte.Fto. 1.3	0,00	0%	45.119,57	0%	45.119,57	0%
Fte.Fto. 1.4	0,00	0%	25.000,00	0%	25.000,00	0%
Fte.Fto. 1.6.	0,00	0%	0,00	0%	0,00	0%
Fte.Fto. 2.2	0,00	0%	55.195,19	0%	55.195,19	0%
			0,00	0%		
<b>GASTOS CORRIENTES</b>	<b>259.636.923,78</b>	<b>100%</b>	<b>238.603.930,50</b>	<b>100%</b>	<b>1.682.298.041,68</b>	<b>100%</b>
Fte. fto. 1.1.	224.345.416,21	86%	176.461.325,29	74%	1.399.431.927,50	83%
Fte.fto. 1.2.	34.778.666,88	13%	40.145.094,76	17%	257.374.525,83	15%
Fte.Fto. 1.3	0,00	0%	461.797,76	0%	461.797,76	0%
Fte.Fto. 1.4	0,00	0%	20.200,00	0%	20.200,00	0%
Fte.Fto. 1.6.	512.840,69	0%	21.460.317,50	9%	24.864.485,51	1%
Fte.Fto. 2.2	0,00	0%	55.195,19	0%	145.105,08	0%
			0,00			
<b>RESULTADO ECONOMICO</b>	<b>13.403.938,77</b>	<b>N/A</b>	<b>1.224.037.592,96</b>	<b>N/A</b>	<b>1.269.684.906,78</b>	<b>N/A</b>
Fte. fto. 1.1.	11.757.358,67	N/A	1.248.299.207,53	N/A	1.280.988.904,86	N/A
Fte.fto. 1.2.	2.159.420,79	N/A	-2.389.418,88	N/A	14.062.275,51	N/A
Fte.Fto. 1.3	0,00	N/A	-416.678,19	N/A	-416.678,19	N/A
Fte.Fto. 1.4	0,00	N/A	4.800,00	N/A	4.800,00	N/A
Fte.Fto. 1.6.	-512.840,69	N/A	-21.460.317,50	N/A	-24.864.485,51	N/A
Fte.Fto. 2.2	0,00	N/A	0,00	N/A	-89.909,89	N/A
			0,00			
<b>RECURSOS DE CAPITAL</b>	<b>460.000,00</b>	<b>0%</b>	<b>0,00</b>	<b>0%</b>	<b>460.000,00</b>	<b>0%</b>
Fte. fto. 1.1.	0,00	0%	0,00	0%	0,00	0%
Fte.fto. 1.2.	460.000,00	0%	0,00	0%	460.000,00	0%
Fte.Fto. 1.3	0,00	0%	0,00	0%	0,00	0%
Fte.Fto. 1.4	0,00	0%	0,00	0%	0,00	0%
Fte.Fto. 1.6.	0,00	0%	0,00	0%	0,00	0%
Fte.Fto. 2.2	0,00	0%	0,00	0%	0,00	0%
			0,00			
<b>GASTOS DE CAPITAL</b>	<b>1.223.627,01</b>	<b>100%</b>	<b>5.658.188,22</b>	<b>100%</b>	<b>26.869.733,06</b>	<b>100%</b>
Fte. fto. 1.1.	13.505,00	1%	1.936.298,86	34%	15.117.410,01	56%
Fte.fto. 1.2.	914.236,07	75%	318.933,60	6%	6.715.238,93	25%
Fte.Fto. 1.3	0,00	0%	153.187,79	3%	153.187,79	1%
Fte.Fto. 1.4	0,00	0%	0,00	0%	0,00	0%
Fte.Fto. 1.6.	295.885,94	24%	3.249.767,97	57%	4.856.150,37	18%
Fte.Fto. 2.2	0,00	0%	0,00	0%	27.745,96	0%
<b>RESULTADO FINANCIERO</b>	<b>12.640.311,76</b>	<b>N/A</b>	<b>1.218.379.404,74</b>	<b>N/A</b>	<b>1.243.275.173,72</b>	<b>N/A</b>
Fte. fto. 1.1.	11.743.853,67	N/A	1.246.362.908,67	N/A	1.265.871.494,85	N/A
Fte.fto. 1.2.	1.705.184,72	N/A	-2.708.352,48	N/A	7.807.036,58	N/A
Fte.fto. 1.3.	0,00	N/A	-569.865,98	N/A	-569.865,98	N/A
Fte.fto. 1.4.	0,00	N/A	4.800,00	N/A	4.800,00	N/A
Fte.Fto. 1.6.	-808.726,63	N/A	-24.710.085,47	N/A	-29.720.635,88	N/A
Fte.Fto. 2.2	0,00	N/A	0,00	N/A	-117.655,85	N/A



**INFORME DE AUDITORIA INTERNA  
N° 425**

**ANEXO IV**

**INDICADORES BÁSICOS DE GESTIÓN  
EJERCICIO 2008**

*Auditoría General  
Universidad de Buenos Aires*

**ANEXO IV- INDICADORES BASICOS DE GESTION - EJERCICIO 2008**

**UNIVERSIDAD DE BUENOS AIRES - TOTAL SECUNDARIOS  
INDICADORES GLOBALES**

CONCEPTO	EJERCICIO 2008
Cantidad de alumnos	4.573
Gastos promedio por alumno (*)	\$ 10.693,20
Nro. cargos aut.superior y asimilados	9
Nro. de cargos no docentes	184
Nro. de cargos docentes	1605
Total de cargos	1798
Cantidad de alumnos por cargo docente (promedio)	3
Cantidad de alumnos por cargo no docente	25
Cantidad de alumnos por cargos totales	3
Cantidad de alumnos por Autoridad Superior	508
\$ recaudados (fte.fto.1.2.) por cargo Docente más Aut. Superior (*)	\$ 314,29

**ANEXO IV- INDICADORES BASICOS DE GESTION - EJERCICIO 2008**  
**UNIVERSIDAD DE BUENOS AIRES - COLEGIOS SECUNDARIOS**

CONCEPTO	CARLOS PELLEGRINI	NACIONAL BS. AS.	TOTAL COLEGIOS
Cantidad de alumnos	2527	2046	4573
Total de gasto	\$ 22.674.557,97	\$ 26.225.445,68	\$ 48.900.003,65
Gastos promedio por alumno (*)	\$ 8.972,92	\$ 12.817,91	\$ 10.693,20
Nro. cargos aut.superior y asimilados	5	4	9
Nro. de cargos no docentes	67	117	184
Nro. de cargos docentes	640	965	1605
Total de cargos	712	1086	1798
Cantidad de alumnos por cargo docente (promedio)	4	2	3
Cantidad de alumnos por cargo no docente	38	17	25
Cantidad de alumnos por cargos totales	4	2	3
Cantidad de alumnos por Autoridad Superior	505	512	508
Total \$ recaudados (fte.fto.1.2.)	\$ 101.212,63	\$ 406.059,46	\$ 507.272,09
\$ recaudados (fte.fto.1.2.) por cargo Docente más Aut. Superior	\$ 156,92	\$ 419,05	\$ 314,29

**ANEXO IV- INDICADORES BASICOS DE GESTION - EJERCICIO 2008**  
**UNIVERSIDAD DE BUENOS AIRES - FACULTADES**

CONCEPTO	AGRONOMIA	ARQUITECTURA	C.EXACTAS	C.SOCIALES
Cantidad de alumnos	3.753	27.015	6.469	23.389
Total de gastos	\$ 57.481.680,86	\$ 74.050.531,34	\$ 95.673.728,66	\$ 66.410.665,62
Gastos promedio por alumno (*)	\$ 15.316,20	\$ 2.741,09	\$ 14.789,57	\$ 2.839,40
Nro. cargos aut.superior y asimilados	20	26	42	19
Nro. de cargos no docentes	335	414	456	293
Nro. de cargos docentes	589	2627	1755	2100
Total de cargos	944	3067	2253	2412
Cantidad de alumnos por cargo docente (promedio)	6	10	4	11
Cantidad de alumnos por cargo no docente	11	65	14	80
Cantidad de alumnos por cargos totales	4	9	3	10
Cantidad de alumnos por Autoridad Superior	188	1039	154	1231
\$recaudados (fte.fto.1.2.)	\$ 9.829.081,76	\$ 7.893.490,32	\$ 9.784.002,57	\$ 3.209.618,80
\$ recaudados (fte.fto.1.2.) por cargo Docente más Aut. Superior	\$ 16.139,71	\$ 2.975,31	\$ 5.444,63	\$ 1.514,69

**ANEXO IV- INDICADORES BASICOS DE GESTION - EJERCICIO 2008**  
**UNIVERSIDAD DE BUENOS AIRES - FACULTADES**

CONCEPTO	CBC	DERECHO	ECONOMICAS	FARMACIA
Cantidad de alumnos	124.387	28.436	39.433	4.906
Total de gastos	\$ 113.512.612,48	\$ 98.246.116,98	\$ 160.846.259,28	\$ 58.383.741,02
Gastos promedio por alumno (*)	\$ 912,58	\$ 3.454,99	\$ 4.078,98	\$ 11.900,48
Nro. cargos aut.superior y asimilados	20	14	32	14
Nro. de cargos no docentes	466	302	510	293
Nro. de cargos docentes	4898	2108	1849	914
Total de cargos	5384	2424	2391	1221
Cantidad de alumnos por cargo docente (promedio)	25	13	21	5
Cantidad de alumnos por cargo no docente	267	94	77	17
Cantidad de alumnos por cargos totales	23	12	16	4
Cantidad de alumnos por Autoridad Superior	6219	2031	1232	350
\$recaudados (fte.fto.1.2.)	\$ 1.152.631,51	\$ 40.144.710,40	\$ 79.590.397,88	\$ 9.772.425,14
\$ recaudados (fte.fto.1.2.) por cargo Docente más Aut. Superior	\$ 234,37	\$ 18.918,34	\$ 42.312,81	\$ 10.530,63

**ANEXO IV- INDICADORES BASICOS DE GESTION - EJERCICIO 2008**  
**UNIVERSIDAD DE BUENOS AIRES - FACULTADES**  
**INDICADORES GENERALES ANUALIZADOS**

CONCEPTO	FILOSOFIA	INGENIERIA	MEDICINA	ODONTOLOGIA
Cantidad de alumnos	12.031	8.737	26.856	1.811
Total de gastos	\$ 79.664.532,28	\$ 76.527.827,98	\$ 116.393.617,68	\$ 48.347.791,89
Gastos promedio por alumno (*)	\$ 6.621,61	\$ 8.759,05	\$ 4.333,99	\$ 26.696,74
Nro. cargos aut.superior y asimilados	11	17	18	10
Nro. de cargos no docentes	468	497	1244	419
Nro. de cargos docentes	1675	1771	2372	1005
Total de cargos	2154	2285	3634	1434
Cantidad de alumnos por cargo docente (promedio)	7	5	11	2
Cantidad de alumnos por cargo no docente	26	18	22	4
Cantidad de alumnos por cargos totales	6	4	7	1
Cantidad de alumnos por Autoridad Superior	1094	514	1492	181
\$recaudados (fte.fto.1.2.)	\$ 8.830.540,88	\$ 7.300.915,57	\$ 6.946.189,89	\$ 6.475.031,32
\$ recaudados (fte.fto.1.2.) por cargo Docente más Aut. Superior	\$ 5.237,57	\$ 4.083,29	\$ 2.906,36	\$ 6.379,34

**ANEXO IV- INDICADORES BASICOS DE GESTION - EJERCICIO 2008**  
**UNIVERSIDAD DE BUENOS AIRES - FACULTADES**

CONCEPTO	PSICOLOGIA	VETERINARIAS	T.FACULTADES
Cantidad de alumnos	16.901	4.462	328.586
Total de gastos	\$ 63.635.750,20	\$ 45.970.245,31	\$ 1.155.145.101,58
Gastos promedio por alumno (*)	\$ 3.765,21	\$ 10.302,61	\$ 3.515,50
Nro. cargos aut.superior y asimilados	17	13	273
Nro. de cargos no docentes	436	387	6520
Nro. de cargos docentes	2103	682	26448
Total de cargos	2556	1082	33241
Cantidad de alumnos por cargo docente (promedio)	8	7	12
Cantidad de alumnos por cargo no docente	39	12	50
Cantidad de alumnos por cargos totales	7	4	10
Cantidad de alumnos por Autoridad Superior	994	343	1204
\$recaudados (fte.fto.1.2.)	\$ 2.759.611,63	\$ 2.547.118,03	\$ 196.235.765,70
\$ recaudados (fte.fto.1.2.) por cargo Docente más Aut. Superior	\$ 1.301,70	\$ 3.664,92	\$ 7.343,88

**ANEXO IV- INDICADORES BASICOS DE GESTION - EJERCICIO 2008**  
**UNIVERSIDAD DE BUENOS AIRES - HOSPITALES**  
**INDICADORES GENERALES**

CONCEPTO	HOSPITAL DE CLINICAS	INST.LANARI	ROFFO	TOTAL HOSPITALES
Cantidad de camas	386	75	90	551
Total gastos	\$ 191.727.429,60	\$ 29.592.632,17	\$ 39.540.489,02	\$ 260.860.550,79
Gastos promedio por camas (*)	\$ 496.703,19	\$ 394.568,43	\$ 439.338,77	\$ 473.431,13
Nro. cargos aut.superior y asimilados	2	1	1	4
Nro. de cargos no docentes	2963	472	602	4.037
Nro. de cargos docentes	0	0	0	0
Total de agentes/cargos	2.965	473	603	4.041
Cantidad de agentes por cama (promedio)	8	6	7	7
\$ recaudados (fte.fto.1.2.)	\$ 21.375.033,27	\$ 7.573.426,69	\$ 7.989.627,71	\$ 36.938.087,67
\$ recaudados (fte.fto.1.2.) por Total de cargos	\$ 7.209,12	\$ 16.011,47	\$ 13.249,80	\$ 9.140,83



**ANEXO IV- INDICADORES BASICOS DE GESTION - EJERCICIO 2008**  
**UNIVERSIDAD DE BUENOS AIRES**  
**INDICADORES GLOBALES**

CONCEPTO	RECTORADO	CONSOLIDADO
Cantidad de alumnos	-	333.159
Total gastos	\$ 244.262.118,72	\$ 1.204.045.105,23
Gastos promedio por alumno (*)	N/A	\$ 3.614,03
Nro. cargos aut.superior y asimilados	38	324
Nro. de cargos no docentes	1.546	12.287
Nro. de cargos docentes	347	28.400
Total de cargos	1.931	41.011
Cantidad de alumnos por cargo docente (promedio)	N/A	N/A
Cantidad de alumnos por cargo no docente	N/A	N/A
Cantidad de alumnos por cargos totales	N/A	N/A
Cantidad de alumnos por Autoridad Superior	N/A	N/A
\$recaudados (fte.fto.1.2.)	\$ 37.755.675,88	\$ 271.436.801,34
\$ recaudados (fte.fto.1.2.) por cargo Docente más Aut. Superior	\$ 98.066,69	\$ 9.449,83

(\*) el resultado del primer semestre corresponde a la ejecución semestral anualizada

**INFORME DE AUDITORIA INTERNA  
N° 425**

**ANEXO V**

**GRAFICOS  
EJERCICIO 2008**

*Auditoría General  
Universidad de Buenos Aires*

## RECURSOS POR FUENTE DE FINANCIAMIENTO

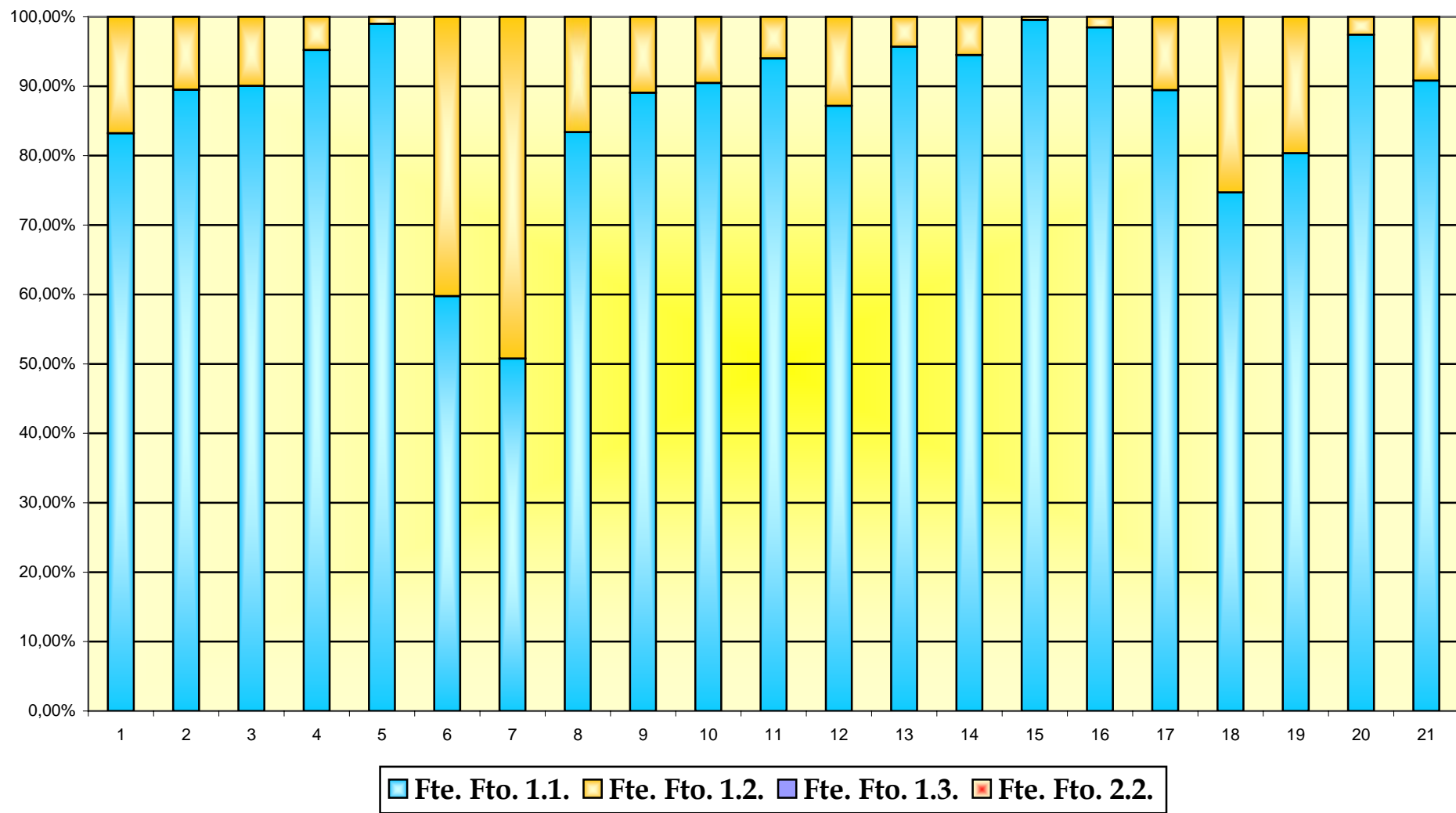

# PORCENTAJE DE CARGOS POR CATEGORIA

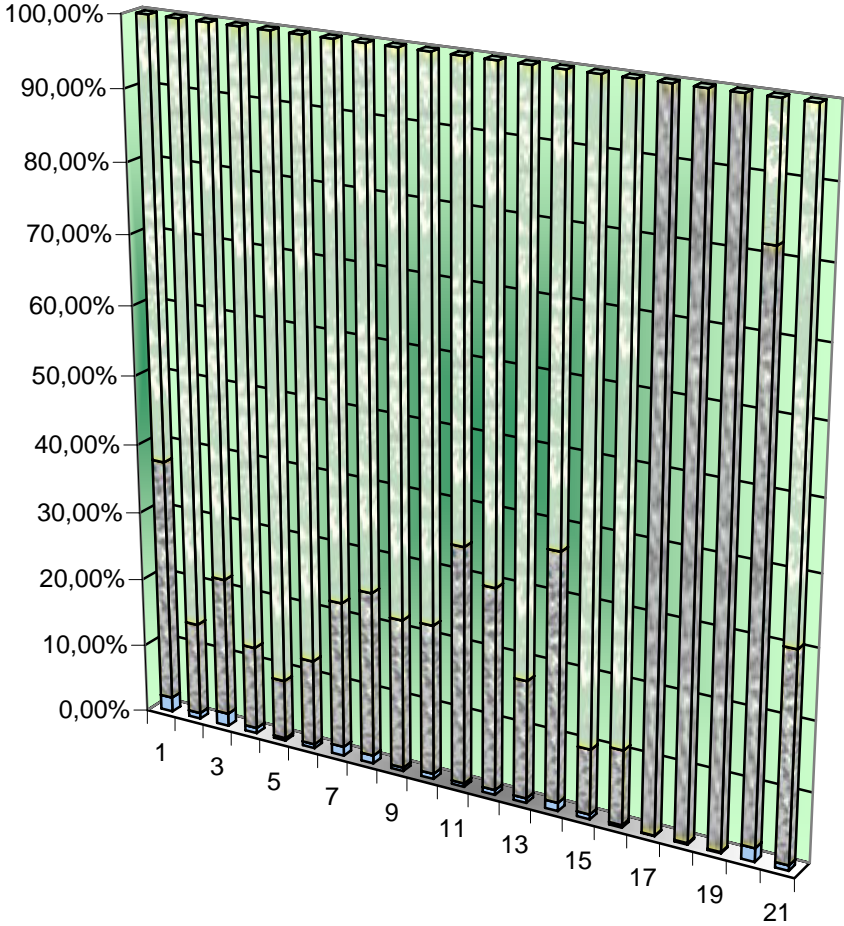

■ Autoridades Superiores ■ No Docentes ■ Docentes

# CANTIDAD DE ALUMOS POR TIPO DE CARGO

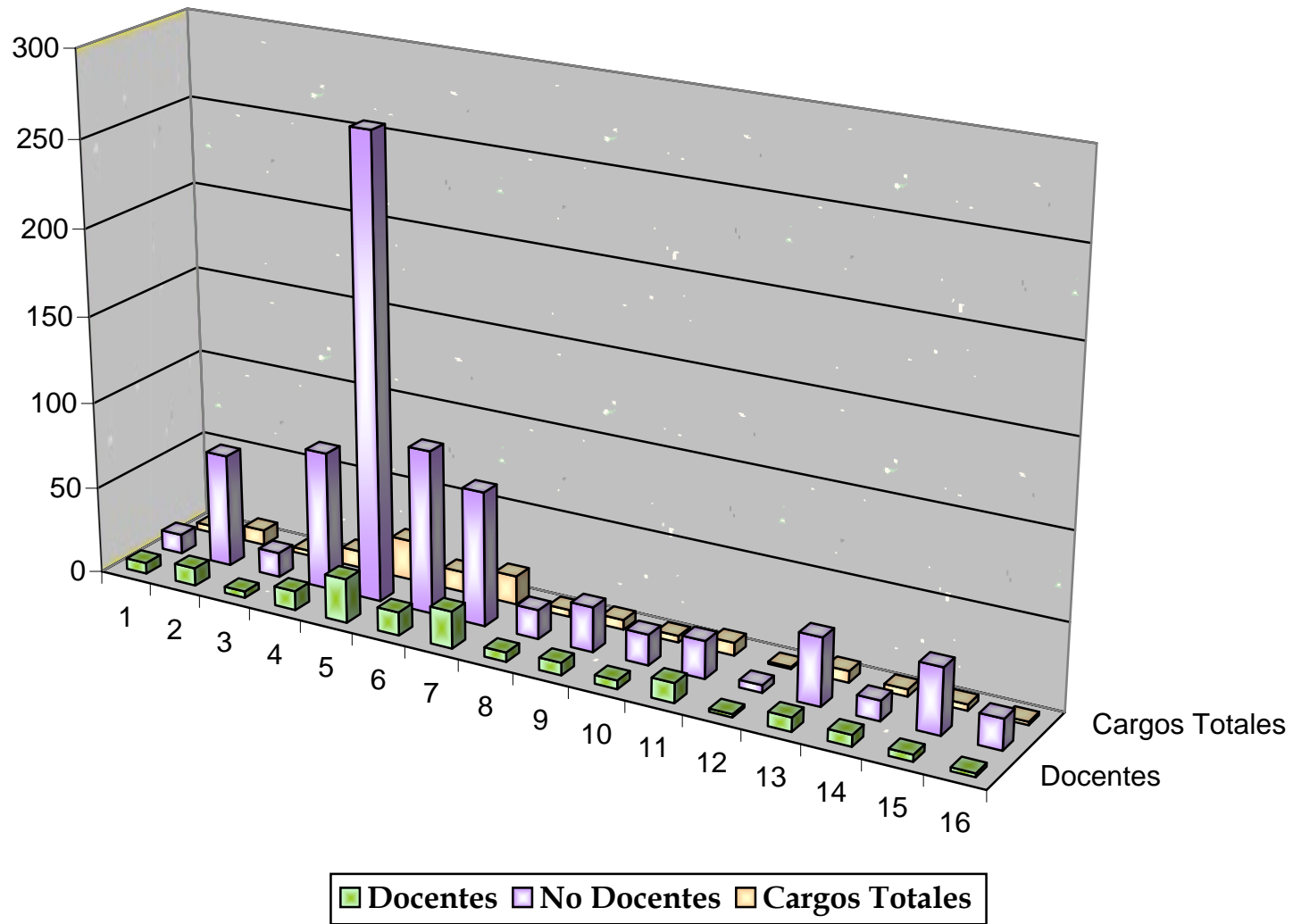

GASTO ANUAL POR ALUMNO

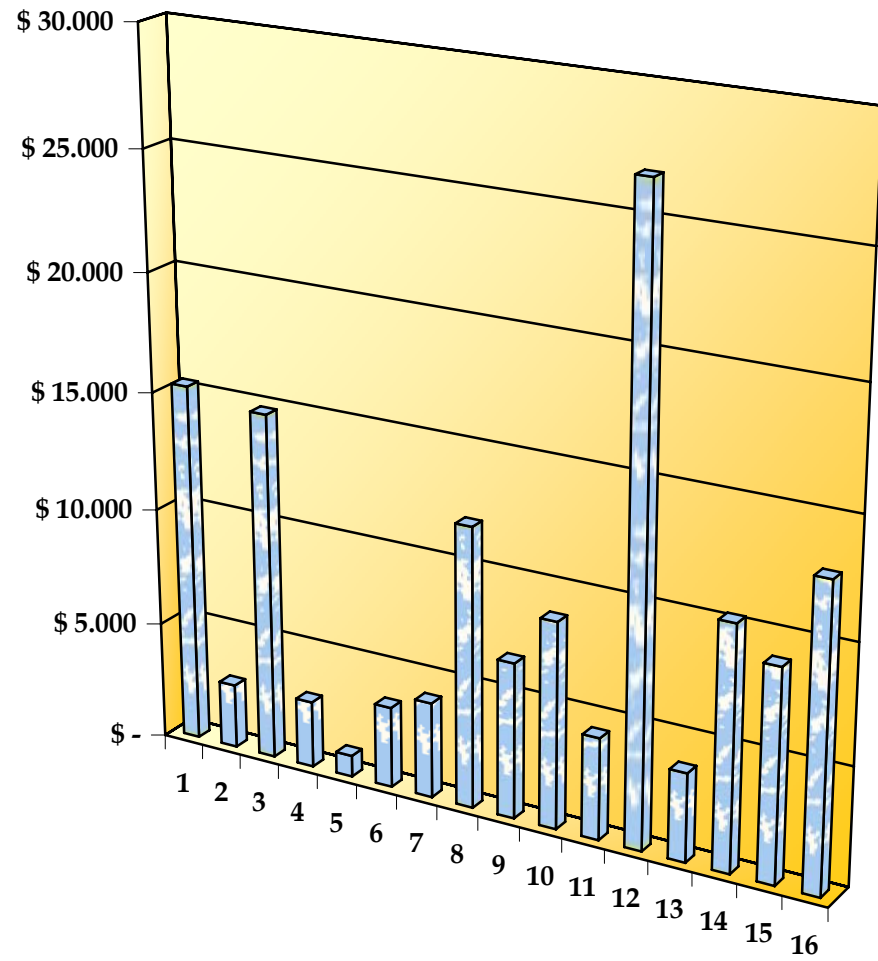

- 1
- 2
- 3
- 4
- 5
- 6
- 7
- 8
- 9
- 10
- 11
- 12
- 13
- 14
- 15
- 16

## RECAUDACION POR CARGO DOCENTE FTE. FTO. 1.2.

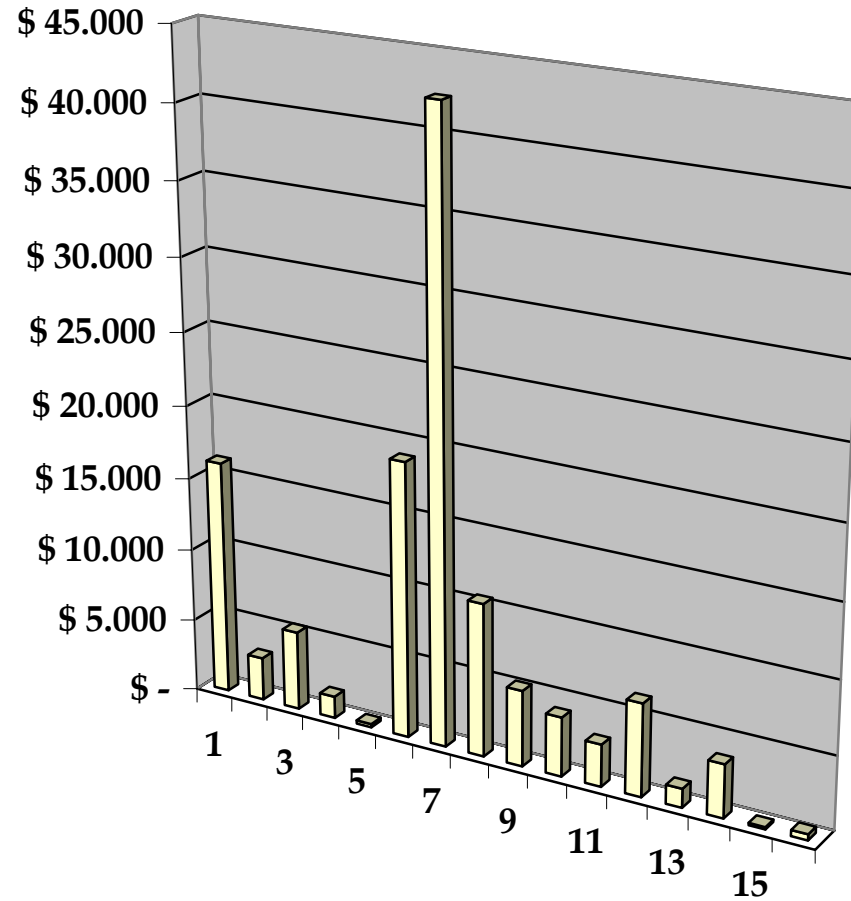

RECAUDACION POR CARGO DOCENTE FTE. FTO. 1.2.

## APLICACIÓN DE LOS RECURSOS POR FUENTE DE FINANCIAMIENTO

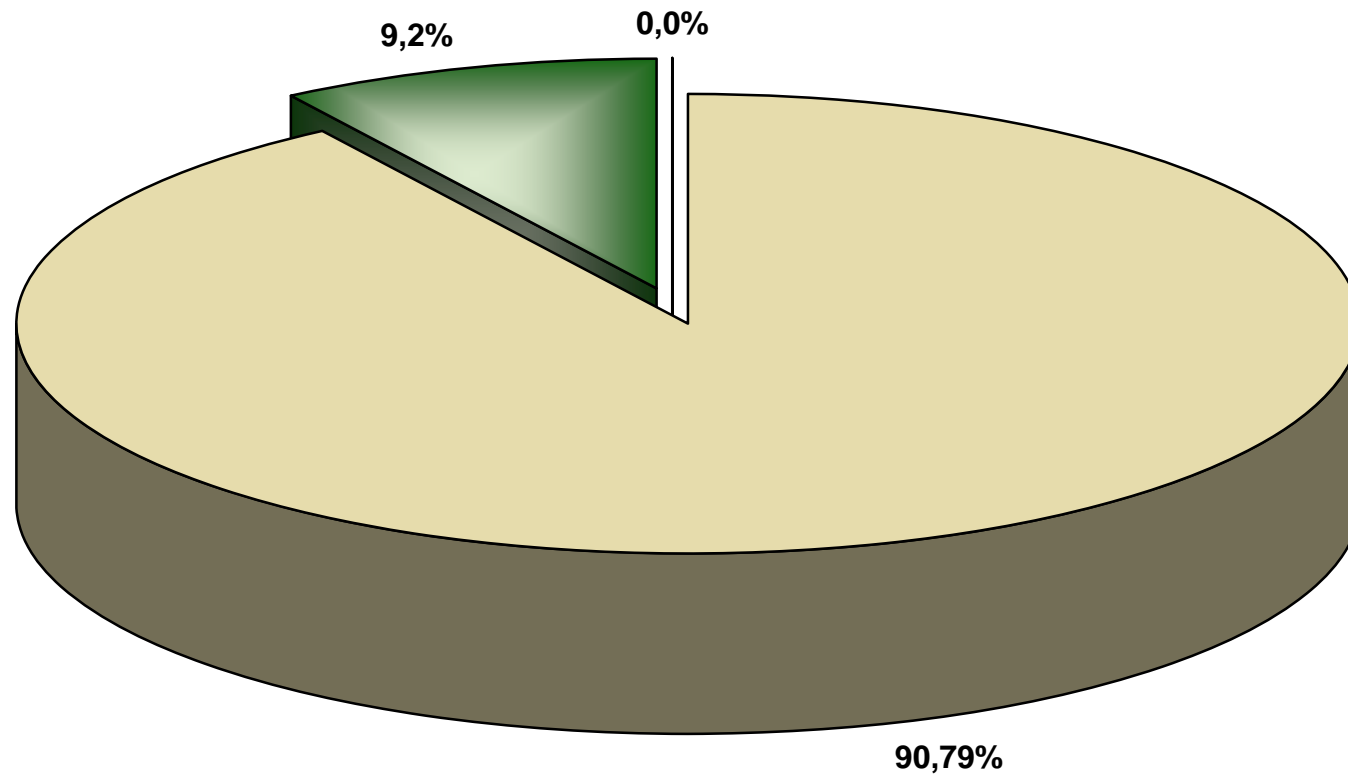

■ Fte. Fto. 1.1 ■ Fte. Fto. 1.2 ■ Fte. Fto. 1.3 ■ Fte. Fto. 1.4 ■ Fte. Fto. 1.6 ■ Fte. Fto. 1.2



Comparativo de Recursos del Ejercicio 2007 y Ejercicio 2008

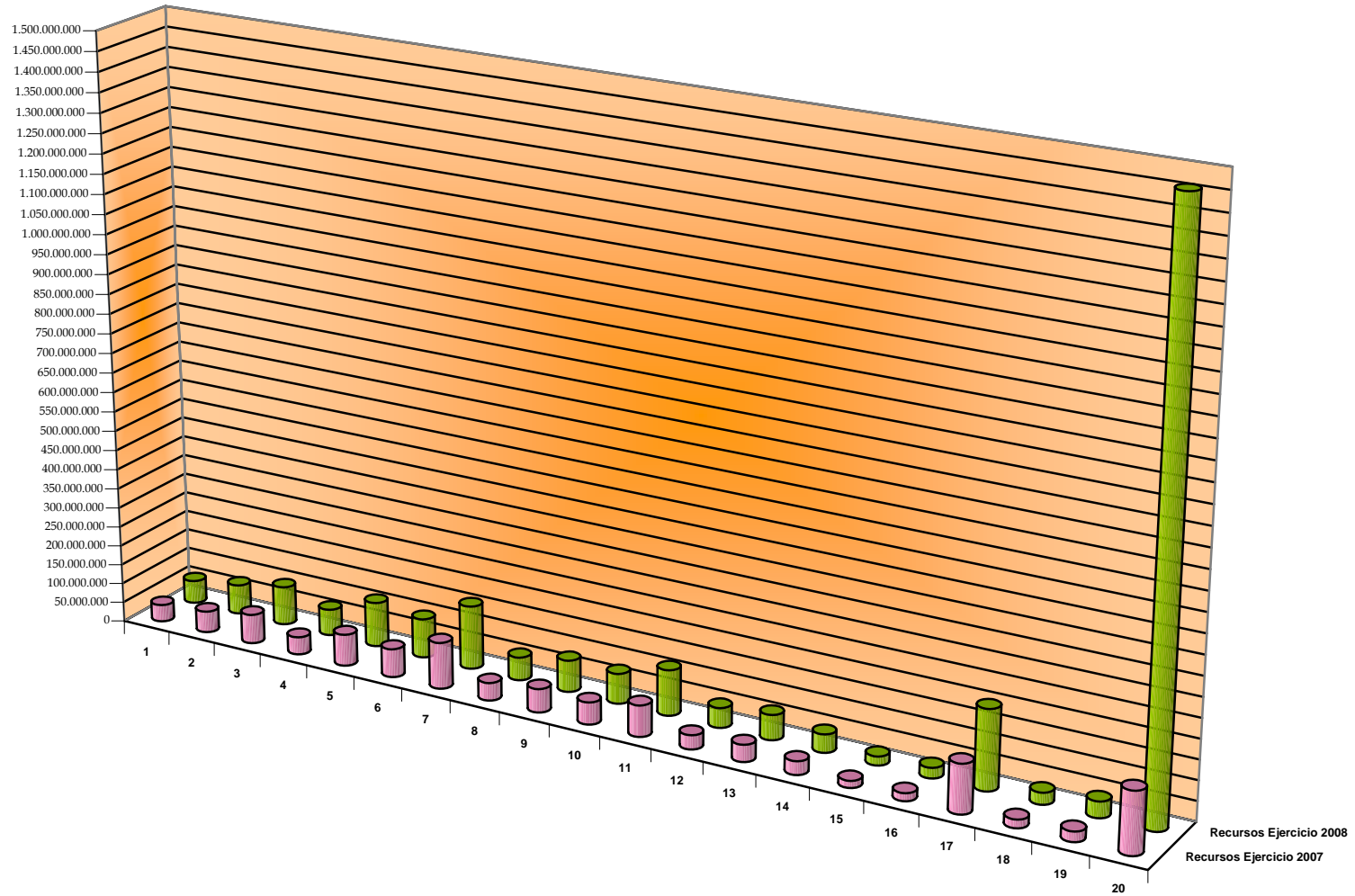

■ Recursos Ejercicio 2007 ■ Recursos Ejercicio 2008

Comparativo de Gastos del Ejercicio 2007 y Ejercicio 2008

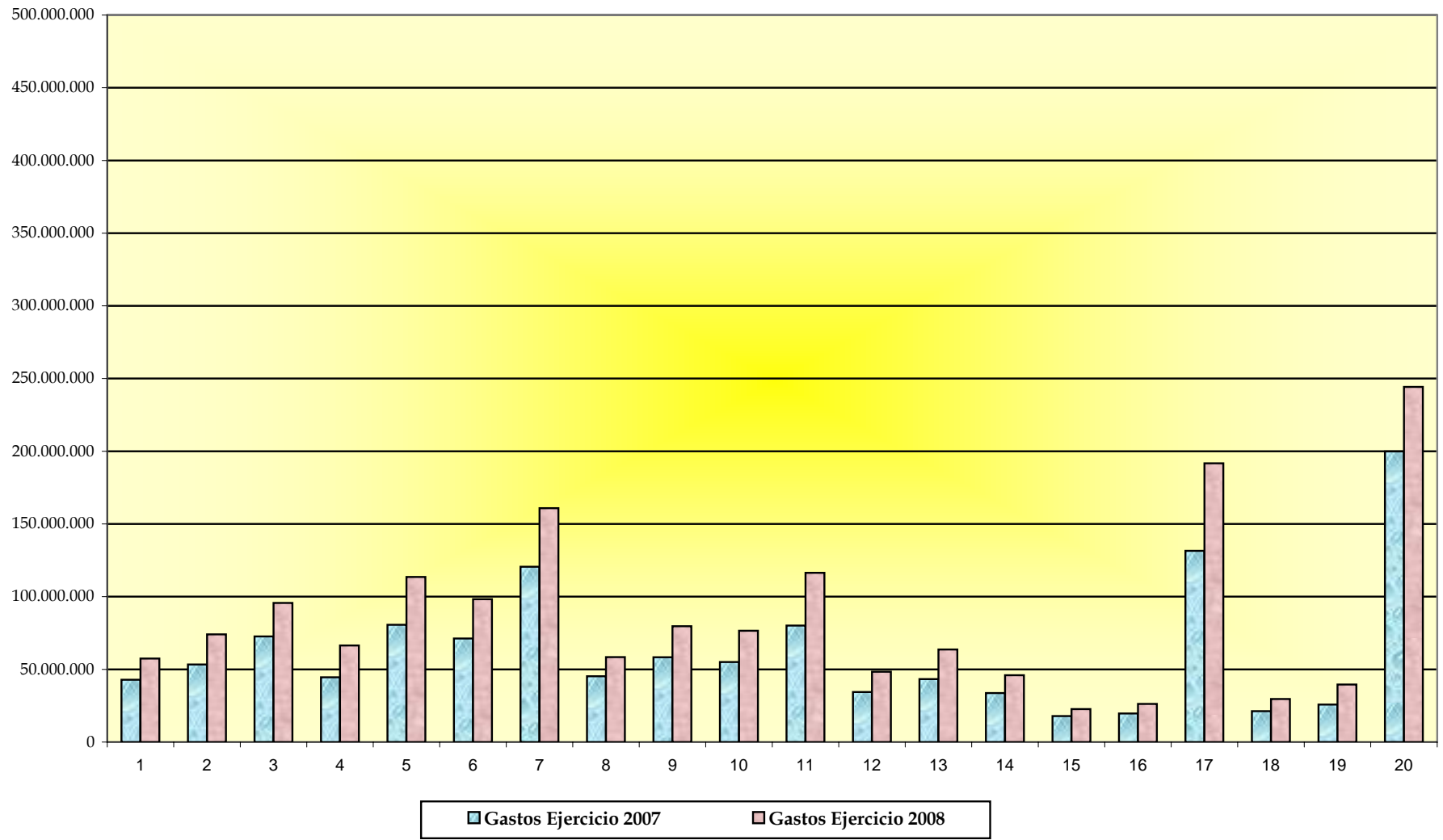

Evolución de Recursos y Gastos de todas las Fuentes de Financiamiento de los Ej.  
2001/2002/2003/2004/2005/2006/2007/2008 (en miles de \$)

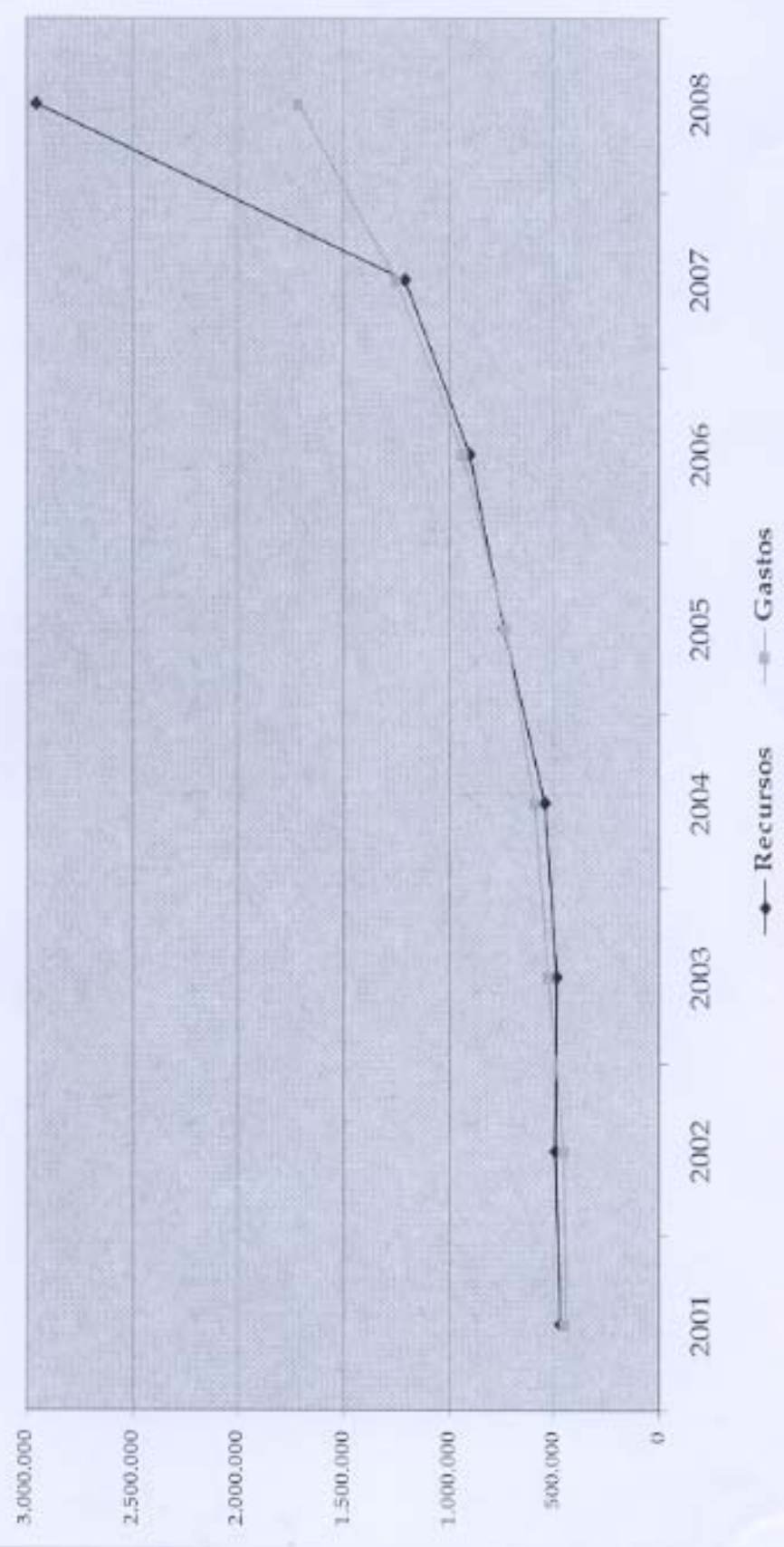

## Evolución de Recursos y Gastos F.F. 1.1. Años 2001/2002/2003/2004/2005/2006/2007 (en miles de \$)

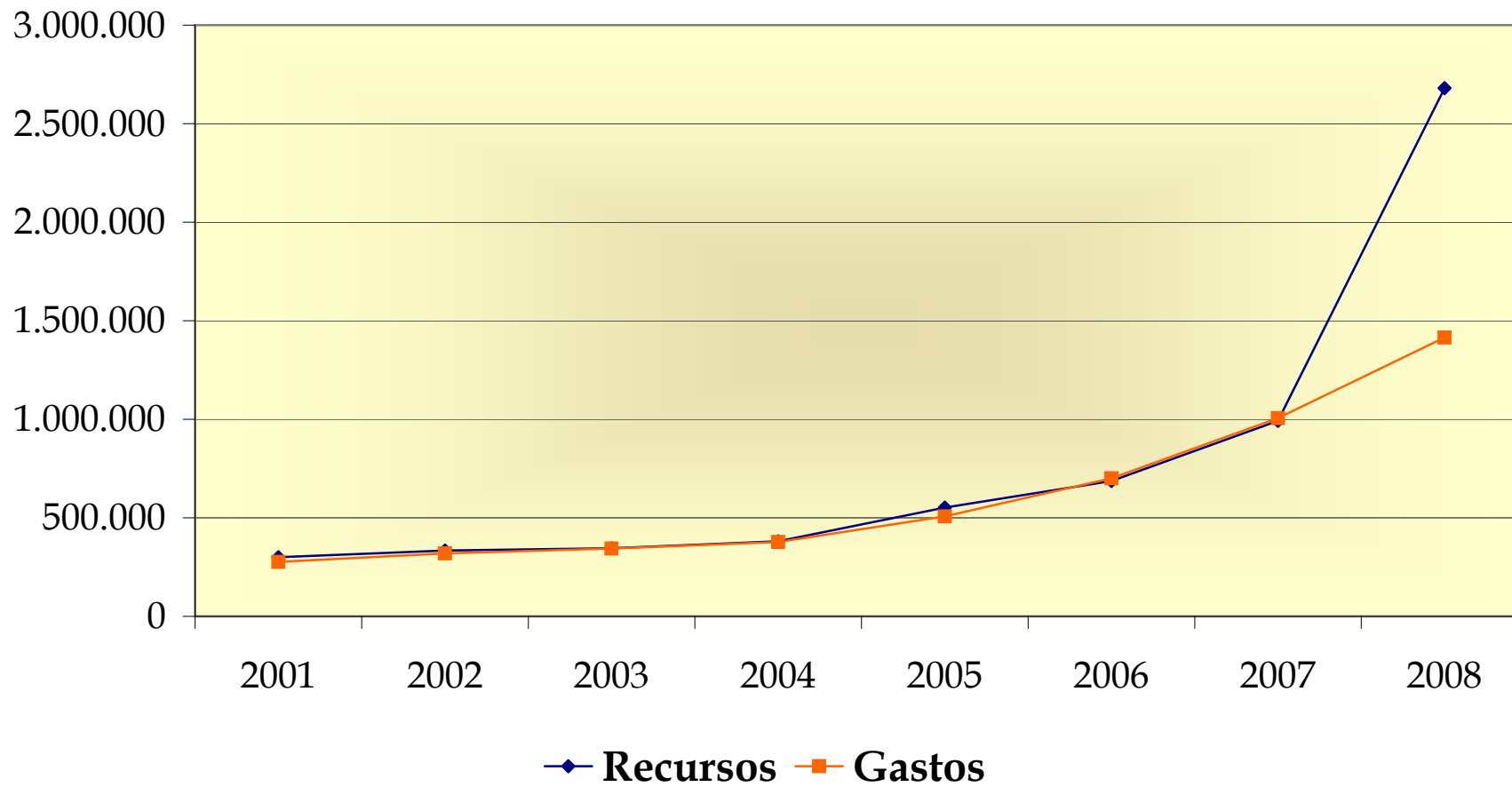

### Evolución de Recursos y Gastos F.F.1.2. Años 2001/2002/2003/2004/2005/2006/2007 (en miles de \$)

